"NUEVAS IDEAS PARA UNA NUEVA EDUCACIÓN PÚBLICA"

DAVID ÚBEDA

Oficina de Software y Hardware Libre
Universidad Miguel Hernández de Elche

Cátedra gvSIG

SI@tDI
SERVICIO DE INNOVACIÓN Y APOYO TÉCNICO A LA DOCENCIA Y A LA INVESTIGACIÓN

UNIVERSITAS Miguel Hernández

¿QUIÉNES SOMOS?

LA OFICINA DE SOFTWARE LIBRE DE LA UNIVERSIDAD MIGUEL HERNÁNDEZ DE ELCHE ESTÁ INTEGRADA EN EL SERVICIO DE INNOVACIÓN Y APOYO TÉCNICO A LA DOCENCIA Y A LA INVESTIGACIÓN (SIATDI) Y SE ENCARGA DE PROMOVER EL SOFTWARE LIBRE TANTO DENTRO COMO FUERA DE LA INSTITUCIÓN.

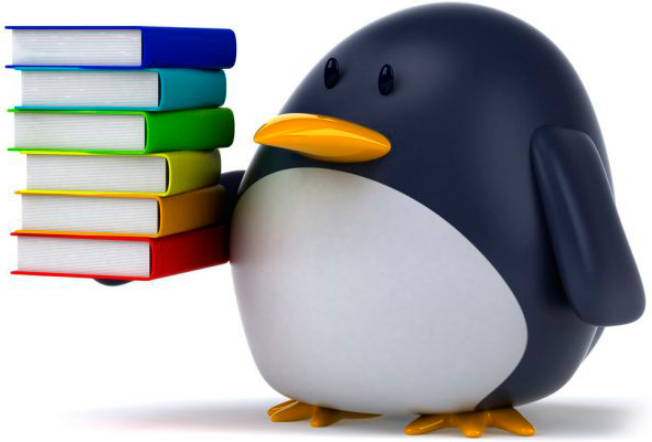

RUSL 2012

IDSL Desglosado

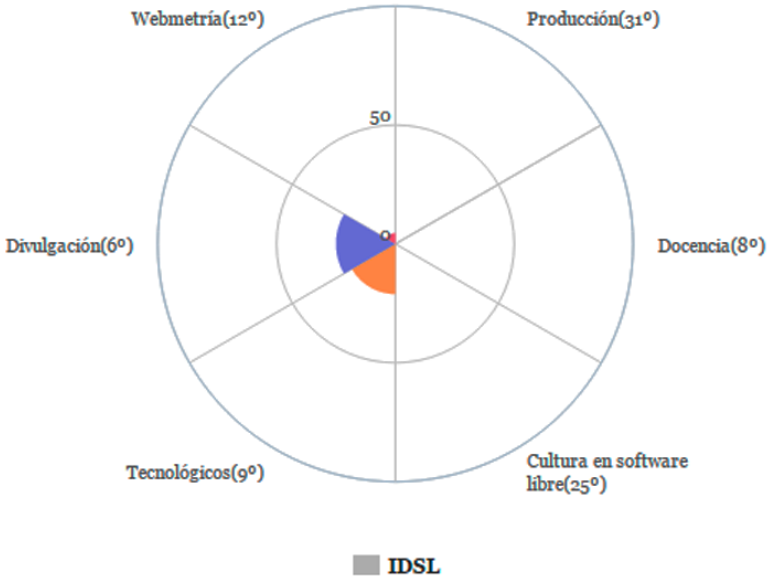

IDSL Global

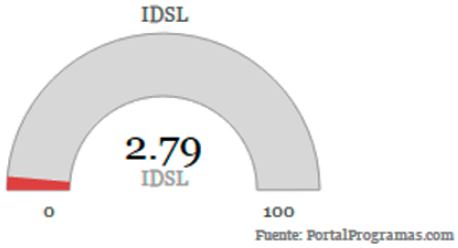

Posición global

12th INTERNATIONAL gvSIG CONFERENCE
KNOW THE TERRITORY
MANAGE THE TERRITORY

RUSL 2016

IDSL Desglosado ¿Qué es ésto?

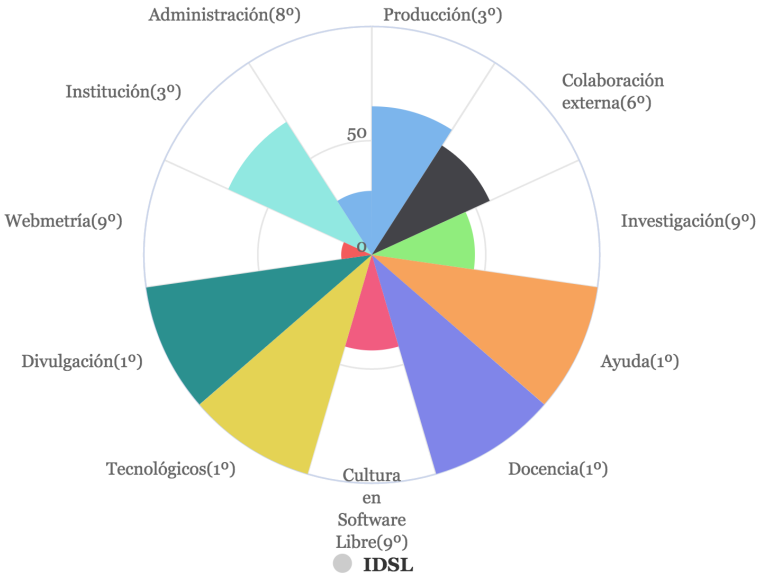

Fuente: PortalProgramas.com

IDSL Global

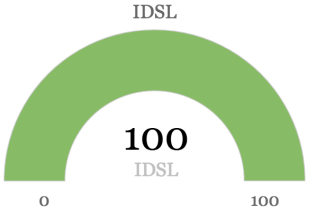

Fuente: PortalProgramas.com

Posición global

12th INTERNATIONAL gvSIG CONFERENCE
KNOW THE TERRITORY
MANAGE THE TERRITORY

>Con el soporte técnico de:

gvSIG asociación

Cátedra gvSIG

Sistemas de Información Geográfica Libres

UN MODELO A SEGUIR EN EDUCACIÓN ABIERTA

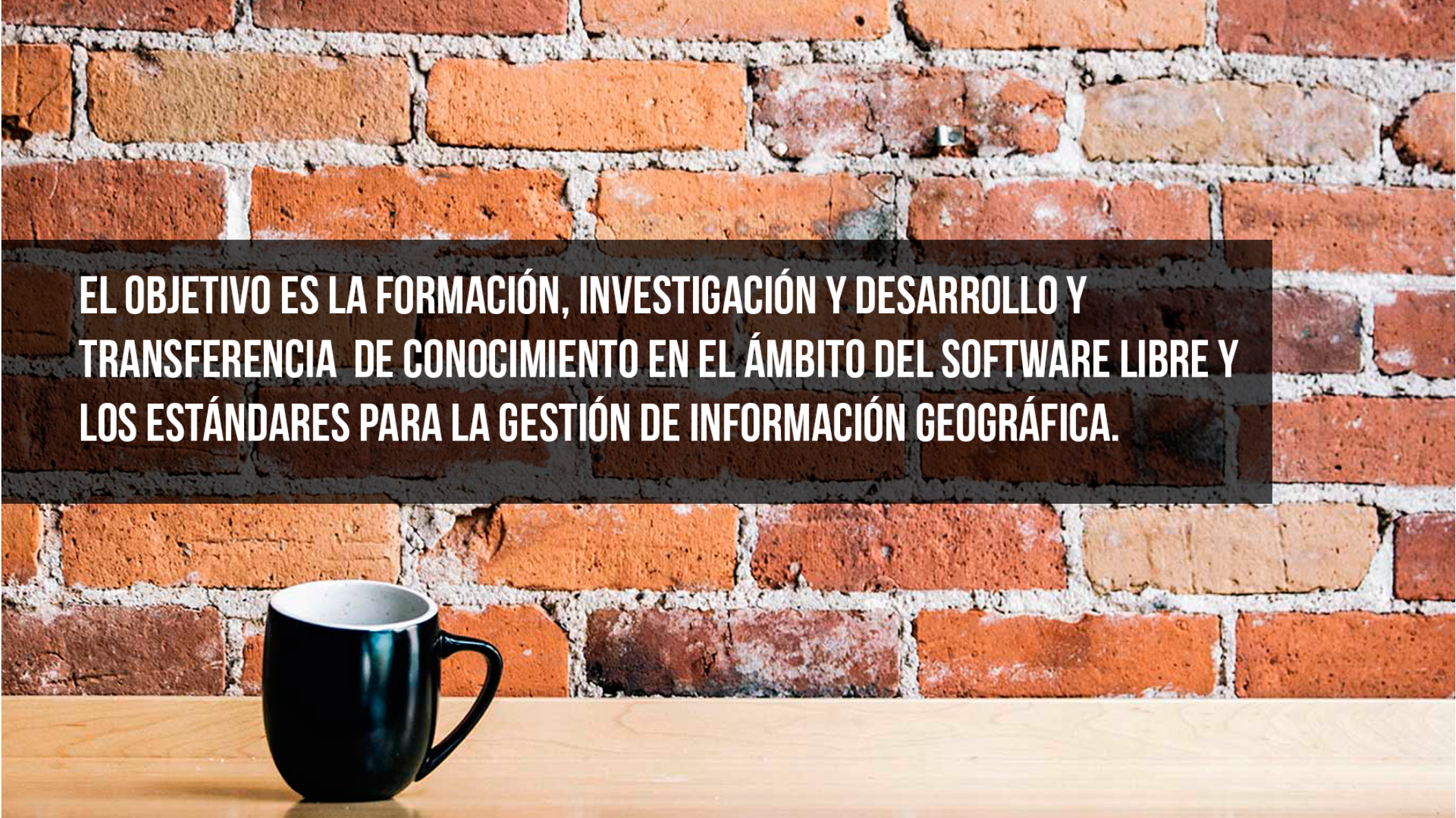

EL OBJETIVO ES LA FORMACIÓN, INVESTIGACIÓN Y DESARROLLO Y TRANSFERENCIA DE CONOCIMIENTO EN EL ÁMBITO DEL SOFTWARE LIBRE Y LOS ESTÁNDARES PARA LA GESTIÓN DE INFORMACIÓN GEOGRÁFICA.

FORMACIÓN

LA CÁTEDRA GVSIG

> **MÁSTER** VCS.

3 EDICIONES.

(EN MARCHA LA 4ª)

http://mastervcs.edu.umh.es

LA CÁTEDRA gvSIG

LA CÁTEDRA gvSIG

> WEBMINARs

- gvSIG Online, una plataforma integral para la implantación de Infraestructuras de Datos Espaci ales y SIG Corporativo
- Georreferenciación de cartografía histórica con gvSIG
- Novedades gvSIG Desktop 2.3
- Novedades de scripting en gvSIG Desktop 2.3

> SEMINARIOS

- Novedades gvSIG 2.1
- gvSIG con Cartografía Catastral
- Herramientas de gvSIG para la Gestión Territorial

LA CÁTEDRA GVSIG

> VIDEOTUTORIALES

- Visualización de datos. gvsig con cartografía catastral.
- Tutorial WMS + recorte. gvSIG con cartografía catastral
- Mapas. gvSIG con cartografía catastral
- Georreferenciación de imágenes. gvSIG con cartografía catastral
- Callejero. Herramientas de gvSIG para la gestión territorial
- Mapa de cultivos. Herramientas de gvSIG para la gestión territorial
- Edición gráfica. Herramientas de gvSIG para la gestión territorial
- Geoprocesos. Herramientas de gvSIG para la gestión territorial

Disponibles en la lista de reproducción de YouTube del Máster en valoración catastro y sistemas de info. territorial

DIVULGACIÓN

LA CÁTEDRA gvSIG

> CONVENIO sobre Cartografía histórica con el Institutuo Geográfico Nacional, y Archivo de Toledo. **Resultado:** publicación en la web del Archivo de Toledo del trabajo

- ***"El plano de Toledo del Greco (1608-1614): Nueva edición con gvSIG"***

> PONENCIA Como resultados de este convenio se presenta este año en las 12 Jornadas gvSIG (sesión 8)

- ***"Georreferenciación con gvSIG en un proceso multidisciplinar: Interpretación de la cartografía, documentos e imágenes históricas"***

LA CÁTEDRA GVSIG

LA CÁTEDRA GVSIG

facebook

Cátedra Gvsig: Sistemas de Información Geográfica Libres

@catedragvsigumh

Me gusta | Mensaje | Compartir | Más

Cátedra gvSIG
Sistemas de Informació
Geográfica Libres

UNIVERSITAS Miguel Hernández

gvSIG association

LA CÁTEDRA gvSIG

> MÁS DE 500 SEGUIDORES EN TWITTER
> MÁS DE 500 'LIKES' EN FACEBOOK
> MÁS DE 5500 VISUALIZACIONES EN YOUTUBE
> UN BLOG CON CONTENIDOS DE SIG
> PARTICIPACIÓN EN CONVOCATORIAS DE DIVULGACIÓN CIENTÍFICA (EN UNA SALA PLATÓ)

IDEAS
think?
good!
CONNECT
click
Share
LIST:
cloud
Inspiration
NETWORK
internet
connect
SHARE

PREMIOS

LA CÁTEDRA GVSIG

"UN PUNTO DE ENCUENTRO PARA LOS USUARIOS INTERESADOS EN LAS TECNOLOGÍAS ESPACIALES LIBRES"

LA CÁTEDRA GVSIG

El Consejo Asesor de la Cátedra gvSIG en calidad de jurado del *II Concurso Cátedra gvSIG*, ha fallado a favor de los siguientes participantes en las respectivas categorías:

LA CÁTEDRA GVSIG

Trabajo elaborado por alumnos de Bachillerato o Formación Profesional.

Desierto.

REFLEXIONES

7 %

7% de startups dirigidas en España

Fuente: KATADE

7% de las posiciones de liderazgo en empresas tecnológicas

Fuente: Tecnobitt.com

7% de los miembros Sección Española IEEE

Fuente: Universidad de Zaragoza

7% del total de usuarios de StackOverflow

Fuente: El Confidencial, 09.04.2015

7% del total de usuarios que escriben en Wikipedia

Fuente: Wikipedia

¿Sabes de quién hablo?

El Confidencial

Por qué cada vez menos mujeres en España quieren ser ingenieras

Solo el 25% de los estudiantes de carreras técnicas en España son mujeres. La Real Academia de Ingeniería presenta el proyecto Mujeres e Ingeniería para atraerlas

LA VANGUARDIA

"Demasiado guapa para ser ingeniera"

Una ciudadana de San Francisco denuncia los estereotipos que rodean los campos de la ciencia, tecnología, ingeniería y matemáticas

Isis Anchalee, ingeniera de software en San Francisco (Propias)

Pasajeros del metro de San Francisco ponen en duda que Anchalee fuera ingeniera tras ver el anuncio que protagonizó

BUSINESS INSIDER

Lyndsey Scott:

Desfile de Victoria’s Secret

¿La contratarían en su empresa como programadora?

19,380 REPUTATION

4 48 81

Lyndsey Scott

top 0.75% this year

Freelance iOS Developer

Modeled for brands such as Victoria's Secret, Calvin Klein, Prada, Gucci, Louis Vuitton, Covergirl, and DKNY. Now finally utilizing my comp sci degree from Amherst College to also program some apps on the side.

Find me on Facebook, Instagram, & Twitter @Lyndsey360

Check out my website: www.LyndseyScott.com

Or visit my tutorials on RayWenderlich.com.

409 answers **1** question **~661k** people reached

lyndsey360

facebook.com/Lyndsey360

Member for 3 years, 7 months

92,736 profile views

Last seen 4 mins ago

Communities (2)

Stack Overflow 19.4k

Meta Stack Exchange 101

Top Network Posts

We respect a laser-like focus on one topic.

Top Tags (276)

Tag	Score	Posts	Posts %
ios	1,464	404	99
swift	729	128	
objective-c	438	167	
uitableview	193	48	
uitextview	189	16	
uiscrollview	117	16	

¿Cuándo comenzó todo y por qué?

¿Por qué las mujeres dejaron de programar?

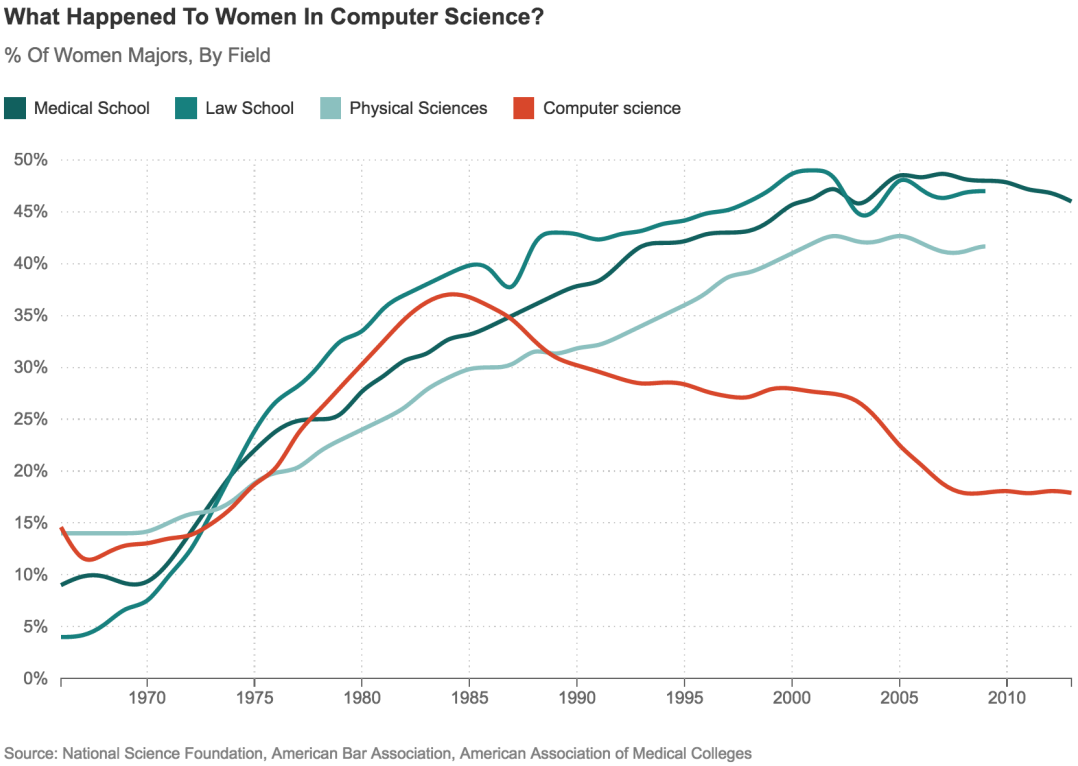

1984 El PC entra en nuestro hogar

Se usa fundamentalmente para jugar y se crean juegos dirigidos a chicos

Se consolida la dupla **computers - boys**

It helped define who **geeks** were, and it created techie culture.

La aparición de los nerds…

Juegos de guerra

1983 · Suspenso/Aventura · 1h 54m

La Revancha de los novatos

1984 · Comedia · 1h 30m

Ciencia Loca

1985 · Fantasía/Película de culto · 1h 34m

5,1/10	4,2/5
FilmAffinity	Fotogramas

¿Qué podemos hacer para solucionarlo?

DEJA DE **DISCRIMINAR** EN TU FAMILIA DESDE EDADES TEMPRANAS

“El papá lo arregla todo, todo y todo”, ¡y la mamá también!

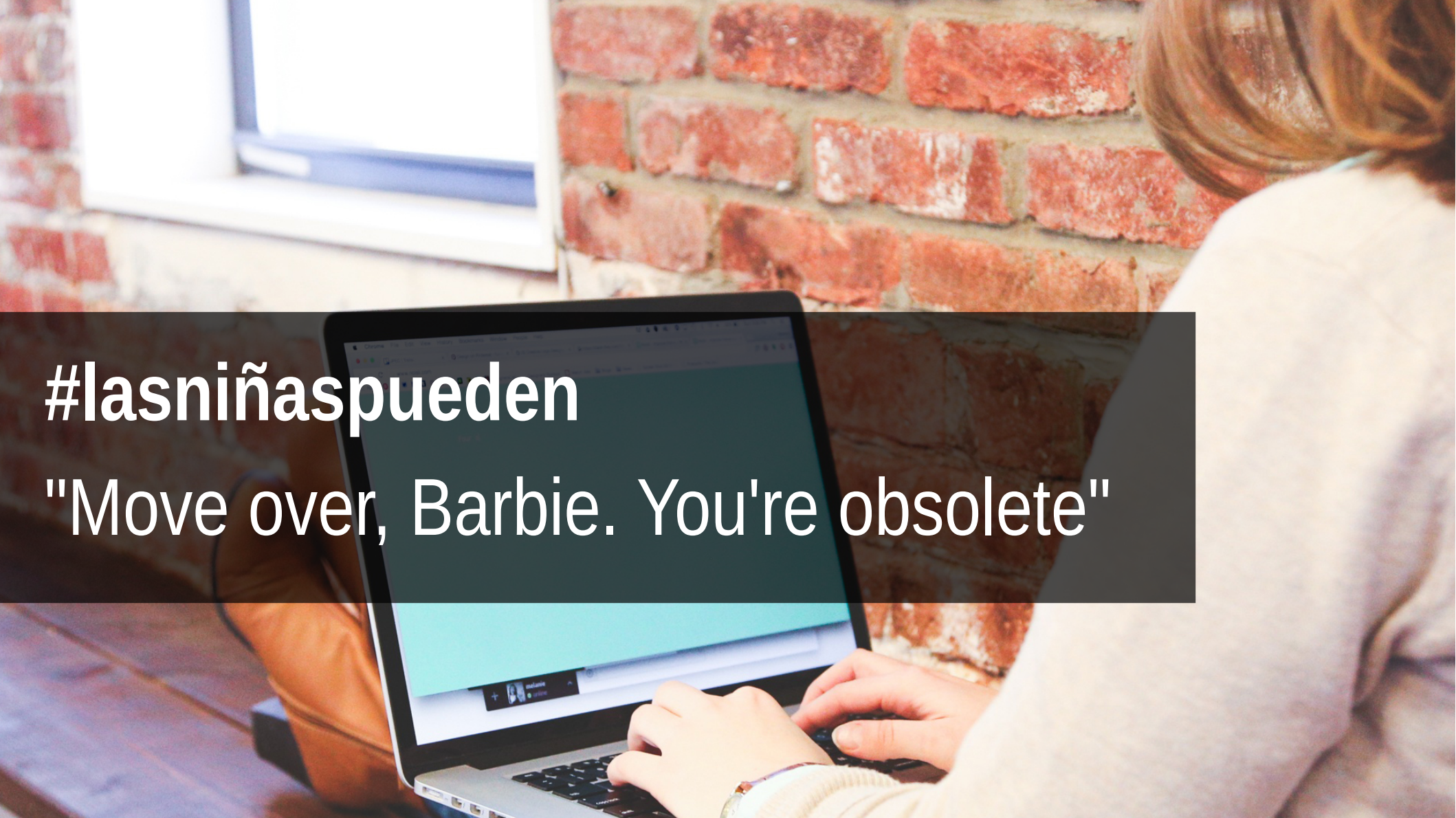

#lasniñaspueden

"Move over, Barbie. You're obsolete"

“CONSIDERAN A MUJERES MEJORES PROGRAMADORAS (SI NO REVELAN SU GÉNERO)” #NoAlSesgo
EL PAÍS

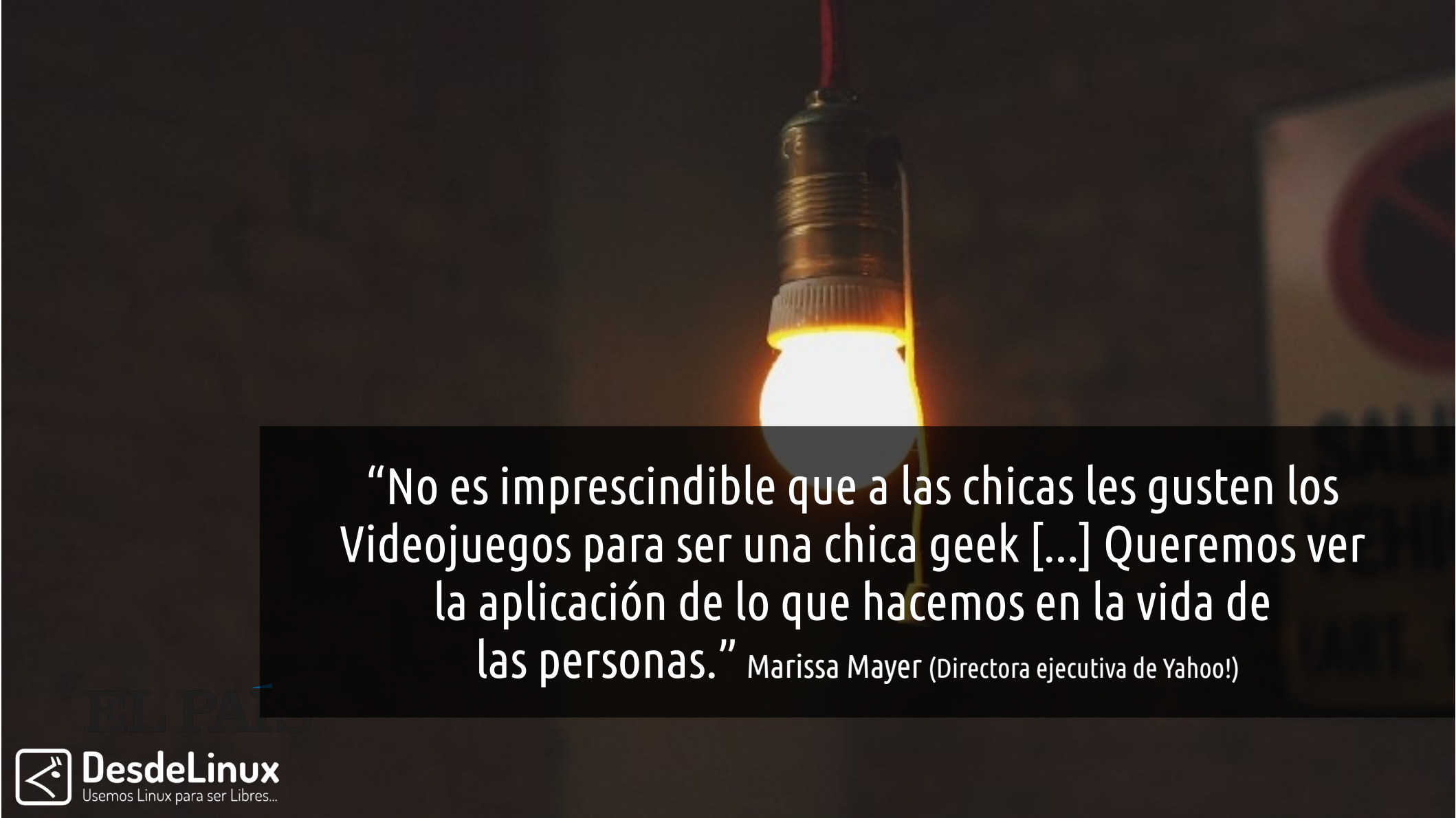
“No es imprescindible que a las chicas les gusten los Videojuegos para ser una chica geek [...] Queremos ver la aplicación de lo que hacemos en la vida de las personas.” Marissa Mayer (Directora ejecutiva de Yahoo!)
EL PAÍS
DesdeLinux
Usemos Linux para ser Libres...

Más iniciativas como estas:

IEEE Women in Engineering
WiE
UNIVERSITAS
Miguel Hernández

210 Estudiantes de primaria
5 colegios públicos y privados
3 ciudades
130 niños (62%)
80 niñas (38%)
5 levels & open software tools (Linux4UMH, LibreOffice and Scratch Desktop&web)

UNIVERSITAS Miguel Hernández

CENTRO DE INVESTIGACION OPERATIVA

Oficina de Software y Hardware Libre
Universidad Miguel Hernández

Apoya nuestra campaña

#7vecesmas

Más mujeres en tecnología

Una iniciativa de:

Oficina de Software y Hardware Libre
Universidad Miguel Hernández de Elche

@OSHLUMH

OSHL@GOUMH.ES

@OSHLUMH

OSHL.EDU.UMH.ES