

3-5 Dic'08

4^{as}
Jornadas
Internacionales

gvSIG

Palacio de Congresos de Valencia



REGIONE AUTONOMA
FRIULI VENEZIA GIULIA



Ispettorato
Rip. Foreste di
Trieste e Gorizia



ZAVOD za GOZDOVE
SLOVENIJE



UNIÓN EUROPEA
FONDO EUROPEO
DE DESARROLLO REGIONAL
"Iniciativa de Iniciativa Común"

ISPETTORATO RIPARTIMENTALE FORESTE DI TRIESTE E GORIZIA



3-5 Dic'08

4^{as}
Jornadas
Internacionales

Palacio de Congressos de Valencia

gvSIG



REGIONE AUTONOMA
FRIULI VENEZIA GIULIA



Ispettorato
Rip. Foreste di
Trieste e Gorizia



ZAVOD za GOZDOVE
SLOVENIJE



UNIÓN EUROPEA
FONDO EUROPEO
DE DESARROLLO REGIONAL
"Una manera de hacer cosas"

ZAVOD ZA GOZDOVE SLOVENIJE

Območna enota Sežana



3-5 Dic'08

4^{as}
Jornadas
Internacionales

gvSIG

Palacio de Congresos de Valencia



REGIONE AUTONOMA
FRIULI VENEZIA GIULIA



Ispettorato
Rip. Foreste di
Trieste e Gorizia



ZAVOD za GOZDOVE
SLOVENIJE



Presentan

Uso de gvSIG en ámbito forestal, antiincendio y medioambiental en las provincias de Trieste, Gorizia (Italia) y Sežana (Eslovenia)

Alessandro Sgambati, Janez Zafran, Francesca Bader,
Sandor Bukavec, Gaia Fior

3-5 Dic'08

4^{as} Jornadas Internacionales

Palacio de Congressos de Valencia

gvSIG



REGIONE AUTONOMA
FRIULI VENEZIA GIULIA



Ispettorato
Rip. Foreste di
Trieste e Gorizia



ZAVOD za GOZDOVE
SLOVENIJE



UNIÓN EUROPEA
FONDO EUROPEO
DE DESARROLLO REGIONAL
"Una manera de hacer cosas"

Situación del Karst en Europa

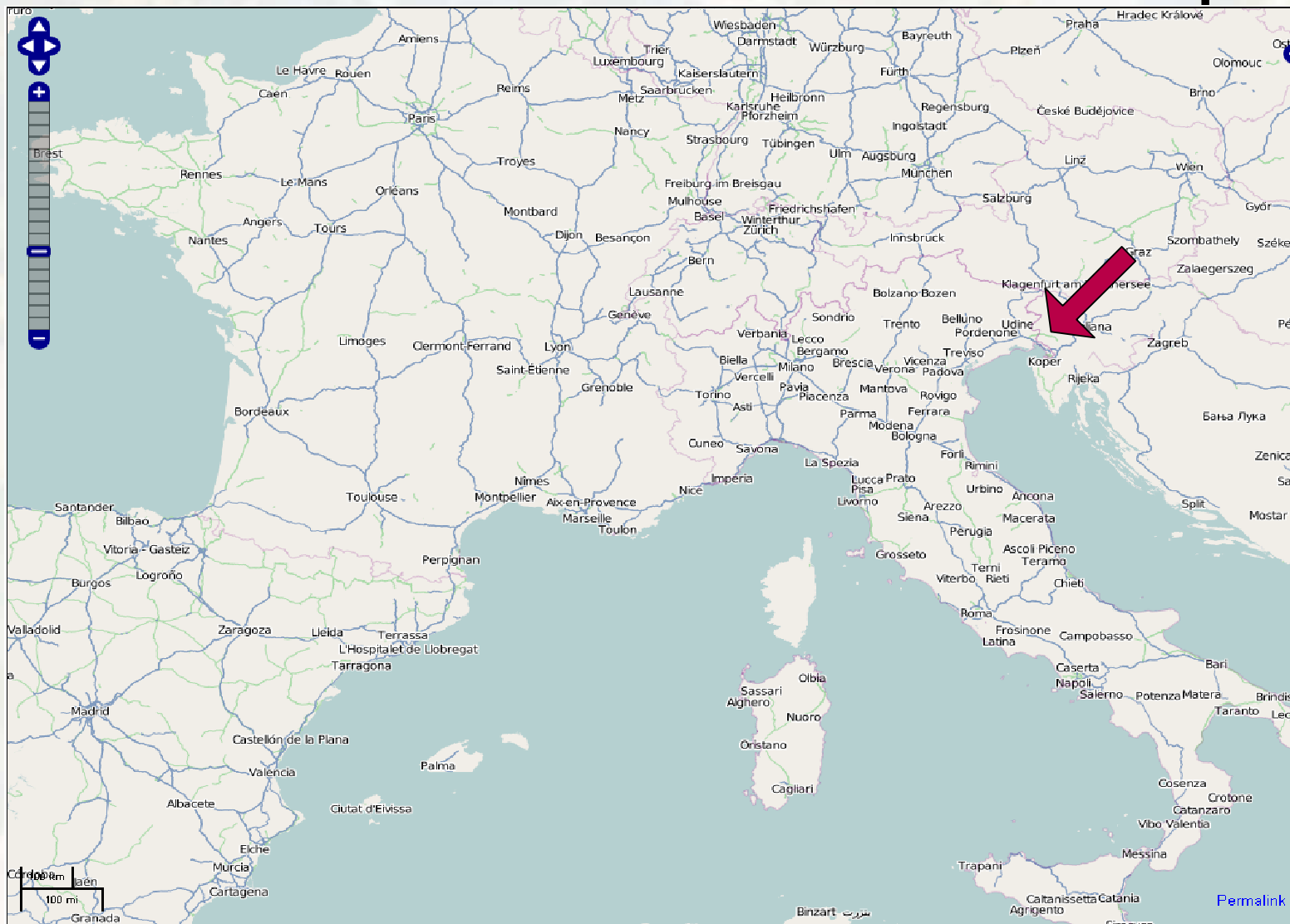

3-5 Dic'08

4^{as}
Jornadas
Internacionales

gvSIG

Palacio de Congressos de Valencia



REGIONE AUTONOMA
FRIULI VENEZIA GIULIA



Ispettorato
Rip. Foreste di
Trieste e Gorizia



ZAVOD za GOZDOVE
SLOVENIJE



UNIÓN EUROPEA
FONDO EUROPEO
DE DESARROLLO REGIONAL
"Una manera de hacer cosas"



SEŽANA



3-5 Dic'08

4^{as}
Jornadas
Internacionales

Palacio de Congresos de Valencia

gvSIG



REGIONE AUTONOMA
FRIULI VENEZIA GIULIA



Ispettorato
Rip. Foreste di
Trieste e Gorizia



ZAVOD za GOZDOVE
SLOVENIJE



UNIÓN EUROPEA
FONDO EUROPEO
DE DESARROLLO REGIONAL
"Una manera de hacer cosas"

Laguna de Grado y Marano



3-5 Dic'08

4^{as} Jornadas Internacionales

gvSIG

Palacio de Congressos de Valencia



REGIONE AUTONOMA
FRIULI VENEZIA GIULIA



Ispettorato
Rip. Foreste di
Trieste e Gorizia



ZAVOD za GOZDOVE
SLOVENIJE



UNION EUROPEA
FONDO EUROPEO
DE DESARROLLO REGIONAL
"Una manera de hacer cosas"

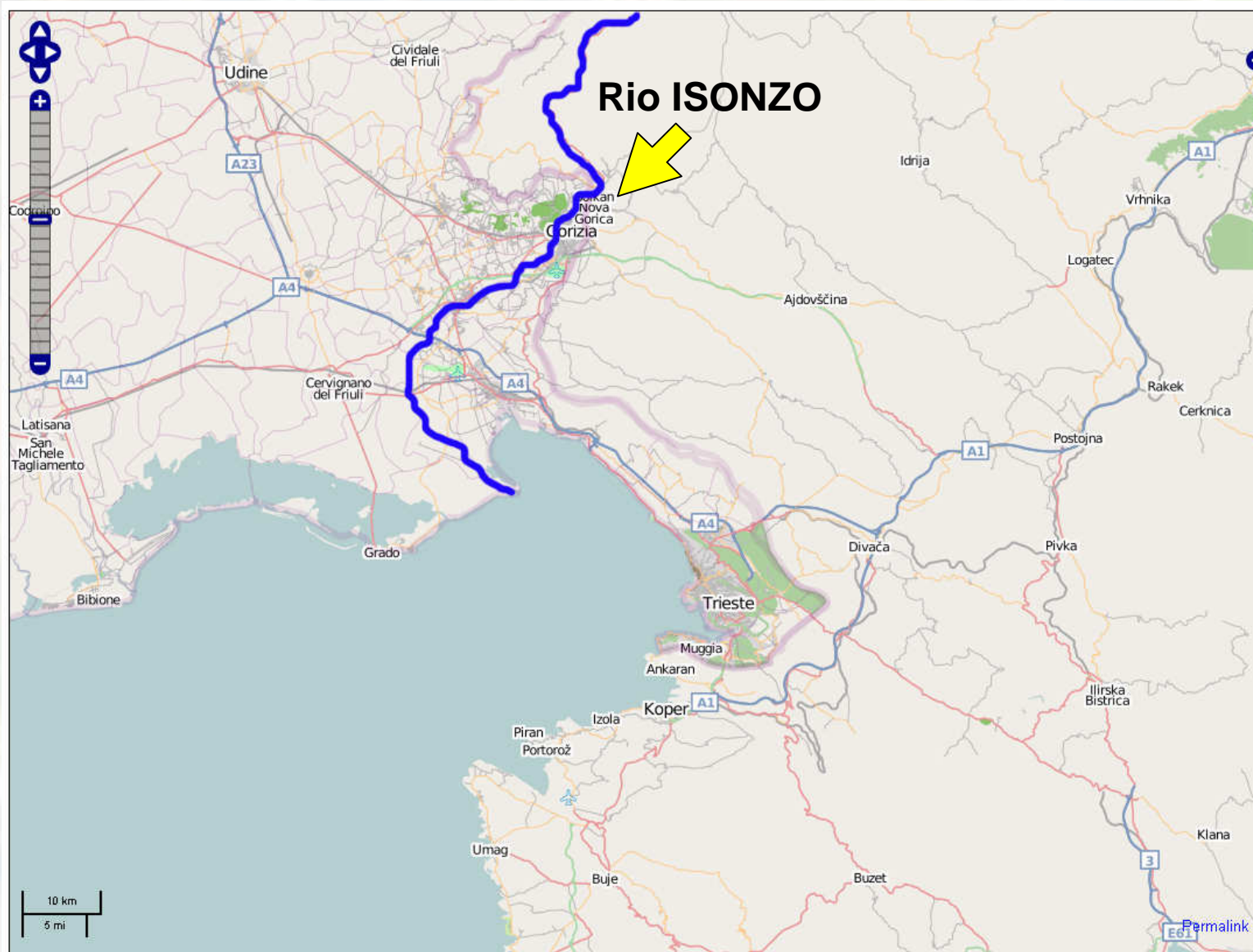

3-5 Dic'08

4^{as}
Jornadas
Internacionales

gvSIG

Palacio de Congressos de Valencia



REGIONE AUTONOMA
FRIULI VENEZIA GIULIA



Ispettorato
Rip. Foreste di
Trieste e Gorizia



ZAVOD za GOZDOVE
SLOVENIJE



UNIÓN EUROPEA
FONDO EUROPEO
DE DESARROLLO REGIONAL
"Una manera de hacer cosas"

Rio Isonzo y llanura isontina



3-5 Dic'08

4^{as} Jornadas Internacionales

Palacio de Congressos de Valencia

gvSIG



REGIONE AUTONOMA
FRIULI VENEZIA GIULIA



Ispettorato
Rip. Foreste di
Trieste e Gorizia



ZAVOD za GOZDOVE
SLOVENIJE



UNIÓN EUROPEA
FONDO EUROPEO
DE DESARROLLO REGIONAL
"Una manera de hacer cosas"

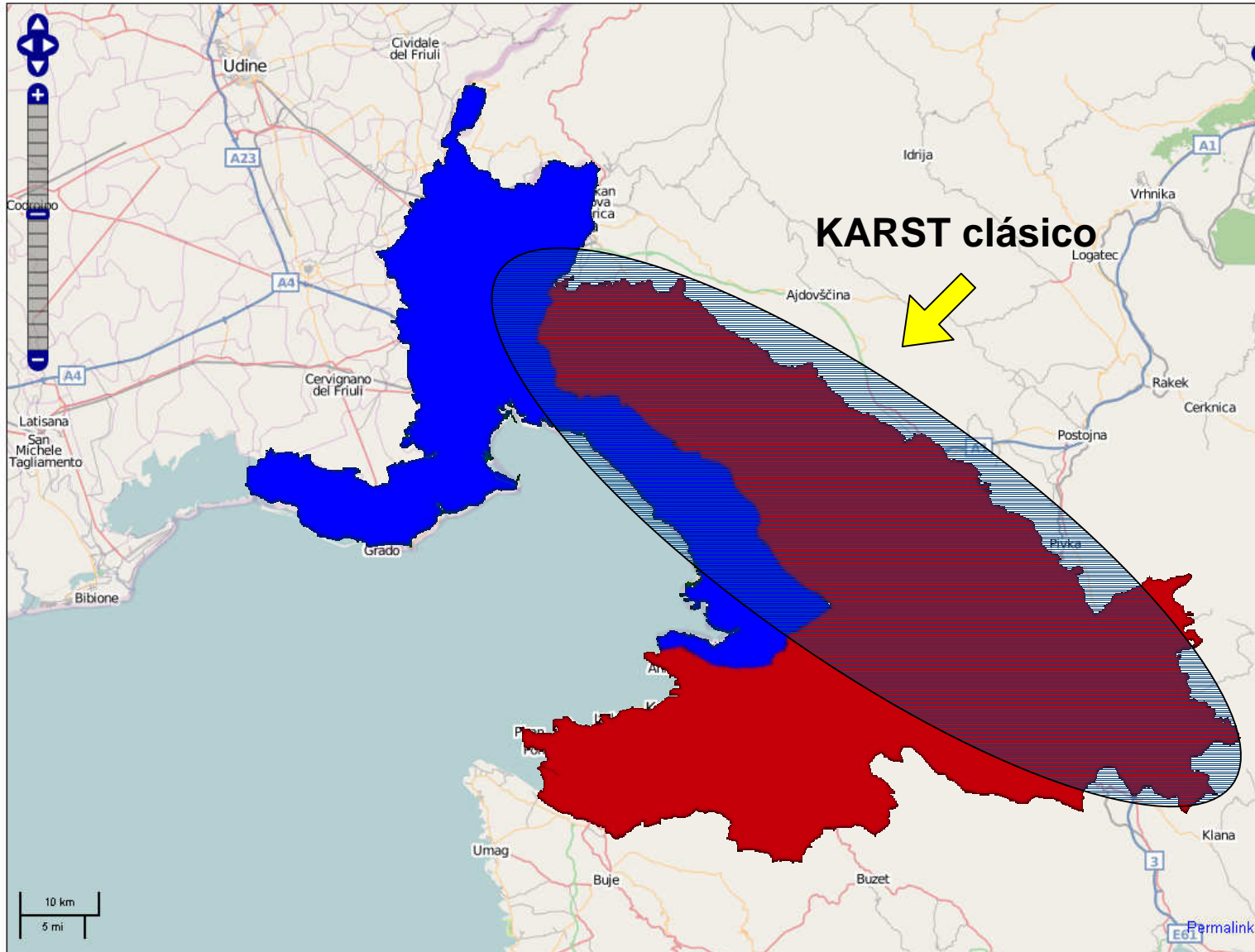

3-5 Dic'08

4^{as}
Jornadas
Internacionales

Palacio de Congressos de Valencia

gvSIG



REGIONE AUTONOMA
FRIULI VENEZIA GIULIA



Ispettorato
Rip. Foreste di
Trieste e Gorizia



ZAVOD za GOZDOVE
SLOVENIJE



Karst clásico



3-5 Dic'08

4^{as}
Jornadas
Internacionales

Palacio de Congressos de Valencia

gvSIG



REGIONE AUTONOMA
FRIULI VENEZIA GIULIA



Ispettorato
Rip. Foreste di
Trieste e Gorizia



ZAVOD za GOZDOVE
SLOVENIJE



UNIÓN EUROPEA
FONDO EUROPEO
DE DESARROLLO REGIONAL
"Una manera de hacer cosas"

Grotta Gigante

2/2VG

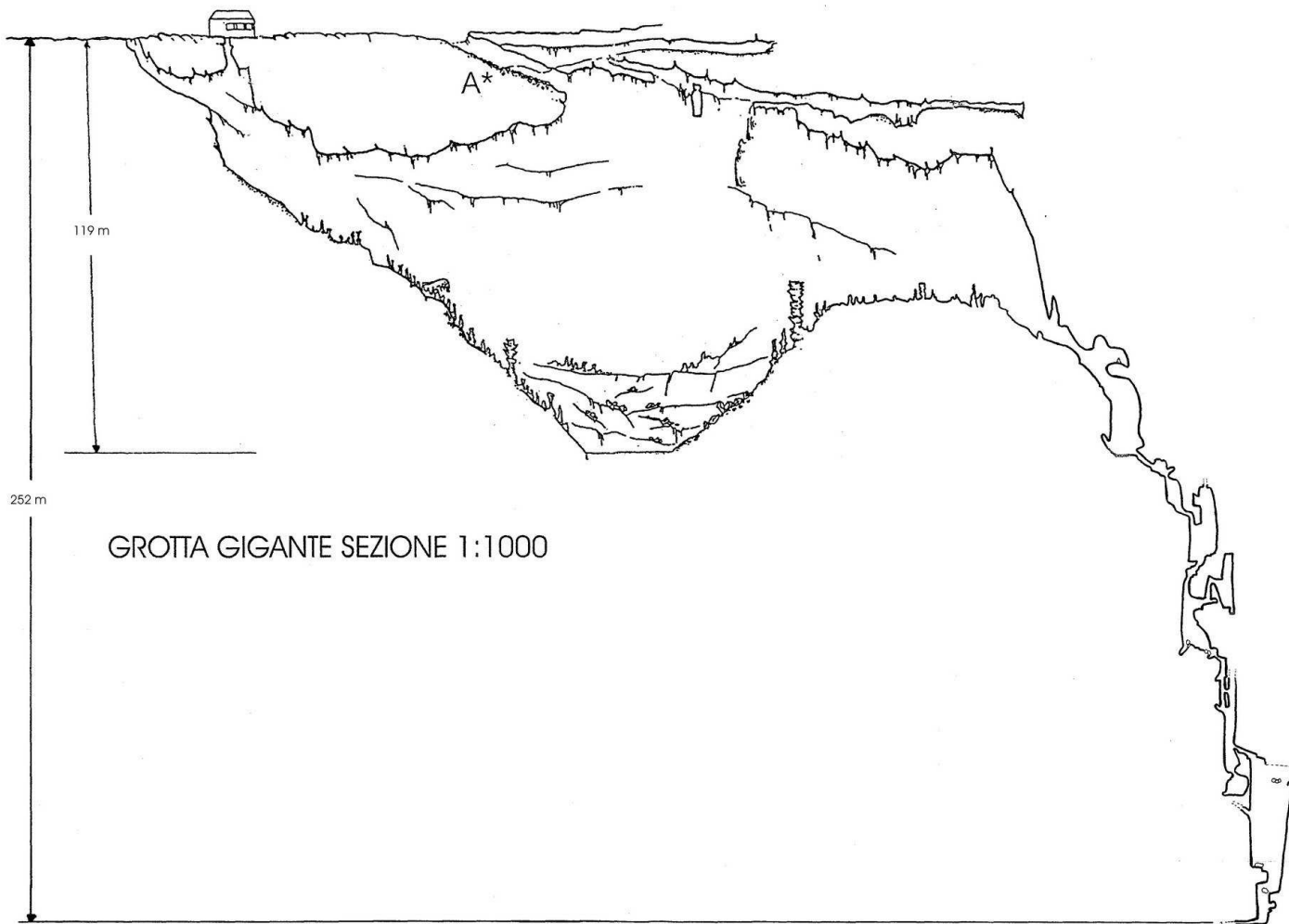

RIL. : M. GLAVINA, L. COMELLO - CGEB -

3-5 Dic'08

4^{as}
Jornadas
Internacionales

gvSIG

Palacio de Congresos de Valencia



REGIONE AUTONOMA
FRIULI VENEZIA GIULIA



Ispettorato
Rip. Foreste di
Trieste e Gorizia



ZAVOD za GOZDOVE
SLOVENIJE



UNIÓN EUROPEA
FONDO EUROPEO
DE DESARROLLO REGIONAL
"Una manera de hacer cosas"

Cueva Skilan









3-5 Dic'08

4^{as}
Jornadas
Internacionales

gvSIG

Palacio de Congressos de Valencia



REGIONE AUTONOMA
FRIULI VENEZIA GIULIA



Ispettorato
Rip. Foreste di
Trieste e Gorizia



ZAVOD za GOZDOVE
SLOVENIJE



UNIÓN EUROPEA
FONDO EUROPEO
DE DESARROLLO REGIONAL
"Una manera de hacer cosas"



3-5 Dic'08

4^{as}
Jornadas
Internacionales

Palacio de Congresos de Valencia

gvSIG



REGIONE AUTONOMA
FRIULI VENEZIA GIULIA



Ispettorato
Rip. Foreste di
Trieste e Gorizia



ZAVOD za GOZDOVE
SLOVENIJE



UNIÓN EUROPEA
FONDO EUROPEO
DE DESARROLLO REGIONAL
"Una manera de hacer cosas"



3-5 Dic'08

4^{as}
Jornadas
Internacionales

gvSIG

Palacio de Congressos de Valencia



REGIONE AUTONOMA
FRIULI VENEZIA GIULIA



Ispettorato
Rip. Foreste di
Trieste e Gorizia



ZAVOD za GOZDOVE
SLOVENIJE



UNIÓN EUROPEA
FONDO EUROPEO
DE DESARROLLO REGIONAL
"Una manera de hacer cosas"

La Bora en Trieste



3-5 Dic'08

4^{as}
Jornadas
Internacionales

gvSIG

Palacio de Congresos de Valencia



REGIONE AUTONOMA
FRIULI VENEZIA GIULIA



Ispettorato
Rip. Foreste di
Trieste e Gorizia



ZAVOD za GOZDOVE
SLOVENIJE



La Bora en el Karst





Incendio de Iamiano-Brestovica

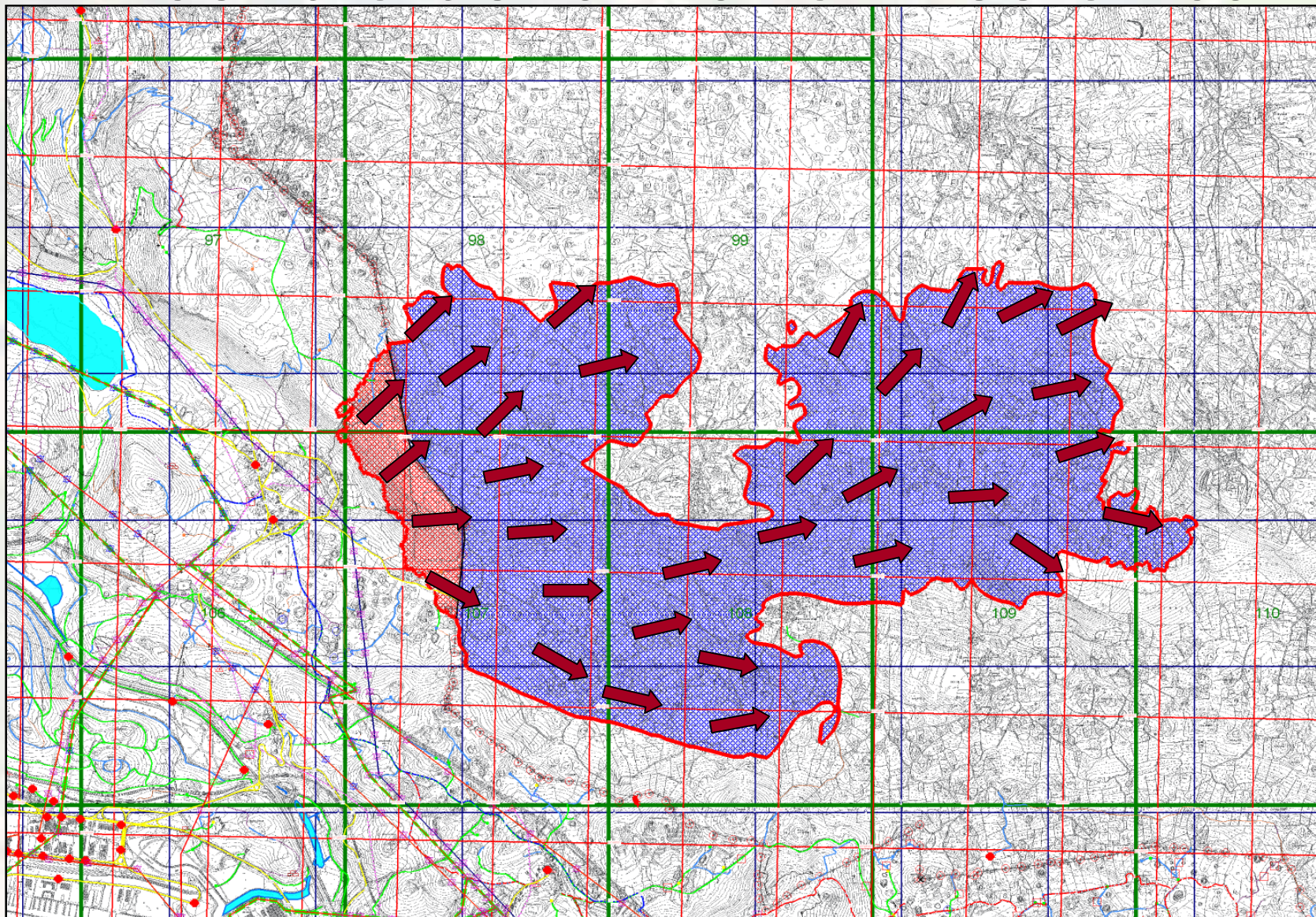

3-5 Dic'08

4^{as}
Jornadas
Internacionales

gvSIG

Palacio de Congressos de Valencia



REGIONE AUTONOMA
FRIULI VENEZIA GIULIA



Ispettorato
Rip. Foreste di
Trieste e Gorizia



ZAVOD za GOZDOVE
SLOVENIJE



Instrumentación GPS: Trimble Geoexplorer y Trimble ProXR



Catastro idrantes compartido con los

hermaneros

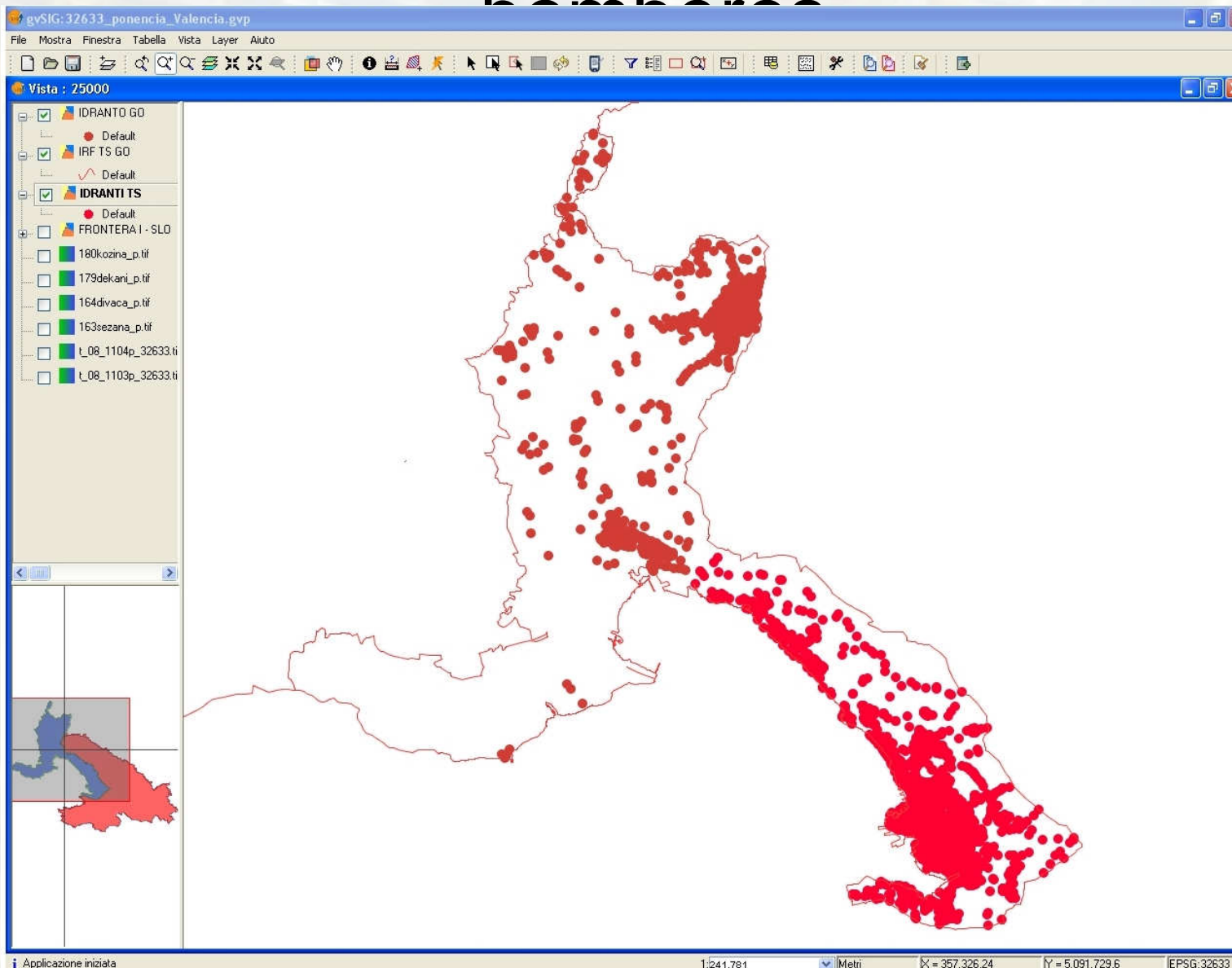

3-5 Dic'08

4^{as}
Jornadas
Internacionales

gvSIG

Palacio de Congresos de Valencia



REGIONE AUTONOMA
FRIULI VENEZIA GIULIA



Ispettorato
Rip. Foreste di
Trieste e Gorizia



ZAVOD za GOZDOVE
SLOVENIJE



Cuerpo Forestal del FVG



3-5 Dic'08

4^{as}
Jornadas
Internacionales

gvSIG

Palacio de Congresos de Valencia



REGIONE AUTONOMA
FRIULI VENEZIA GIULIA



Ispettorato
Rip. Foreste di
Trieste e Gorizia



ZAVOD za GOZDOVE
SLOVENIJE



UNIÓN EUROPEA
FONDO EUROPEO
DE DESARROLLO REGIONAL
"Una manera de hacer cosas"

Bomberos eslovenos





*Ispettorato Ripartimentale
Foreste di Trieste e Gorizia*



**ZAVOD za GOZDOVE
SLOVENIJE**

Območna enota Sežana

**ATLANTE
INTERNAZIONALE
ANTINCENDIO**

**ČEZMEJNI ATLAS
PROTIPOŽARNIH
OBJEKTOV**

Alessandro Sgambati – Janez Zafran

Trieste - Sežana, 12.5.2006

ATLANTE IN SCALA 1:10.000

Impaginazione

L'Atlante è formato da 270 pagine formato A4, dalla n. 4 alla n. 275.

Il numero della pagina è evidenziato in verde in centro pagina. A nord e sud, fuori bordo pagina, vengono riportati in verde i richiami alle corrispondenti pagine. Non vengono riportati i richiami ad est e ad ovest.

Cartografia di base

La cartografia di base è stata stampata in grigio per consentire l'evidenziazione di altri tipi di oggetti utili all'antincendio.

Per il territorio italiano è stata utilizzata la Carta Tecnica Regionale Numerica 1:5.000 del 2003.

Per il territorio sloveno è stato utilizzato il Piano Topografico di Base (TTN5 Topografski Temeljni Načrt 1:5000), degli anni dal 1972 al 1994.

Per quanto riguarda la lettura delle simbologie delle cartografie di base, si rimanda alle rispettive legende.

Proiezione Cartografica

L'Atlante è stato stampato secondo le specifiche della Carta Tecnica Regionale Numerica del FVG; pertanto la proiezione cartografica è quella di Gauss-Boaga: ellissoide internazionale orientato a Roma M. Mario (Roma 1940), fuso Est: meridiano centrale 15° Est, con falsa origine $E_0=2520$ km, fattore di scala 0,9996.

ATLAS V MERILU 1:10.000

Razdelitev na liste

Atlas je razdeljen na 270 listov formata A4, od str. 4 do 275.

Številka lista je označena z zeleno barvo na sredini strani. Na severnem in južnem, zunanjem robu, so z zeleno barvo označeni sosednji listi. Zaporedne številke listov na vzhodu in zahodu niso navedene.

Kartografska podlaga

Kartografska podlaga je natisnjena v sivi barvi, tako da so ostali podatki, pomembni za protipožarno varstvo, bolj razvidni.

Za italijansko ozemlje je bil uporabljen deželni numerični tehnični zemljevid iz leta 2003 (v nadaljevanju CTRN FJK) v merilu 1:5.000.

Za slovensko ozemlje so bili uporabljeni Temeljni topografski načrti 1:5000 v rastrovski obliki.

Kartografski znaki so obrazloženi v legendah.

Kartografska projekcija

Atlas je bil natisnjen po specifičnih lastnostih CTRN FJK, na osnovi Gauss-Boagove projekcije: osnova projiciranja je mednarodni elipsoid, orientiran na Rim M. Mario (Rim 1940), vzhodna zemljepisna dolžina: srednji poldnevnik 15° vzhodno, srednji poldnevnik 15° E, z izhodiščem $E_0=2520$ km, faktor merila 0,9996.



Impaginación del Atlas Internacional Antipencordio

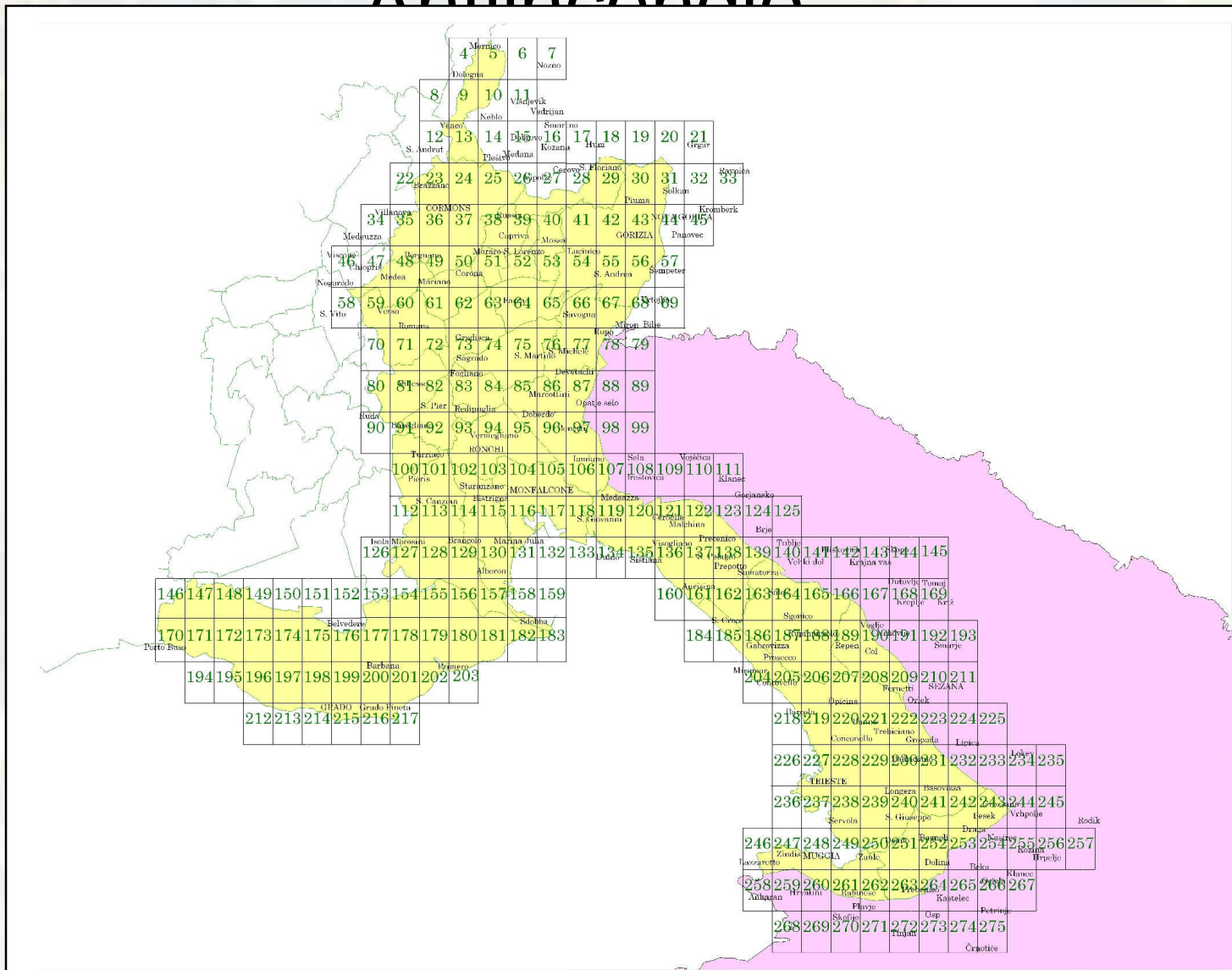



Atlas Internacional Antiincendio

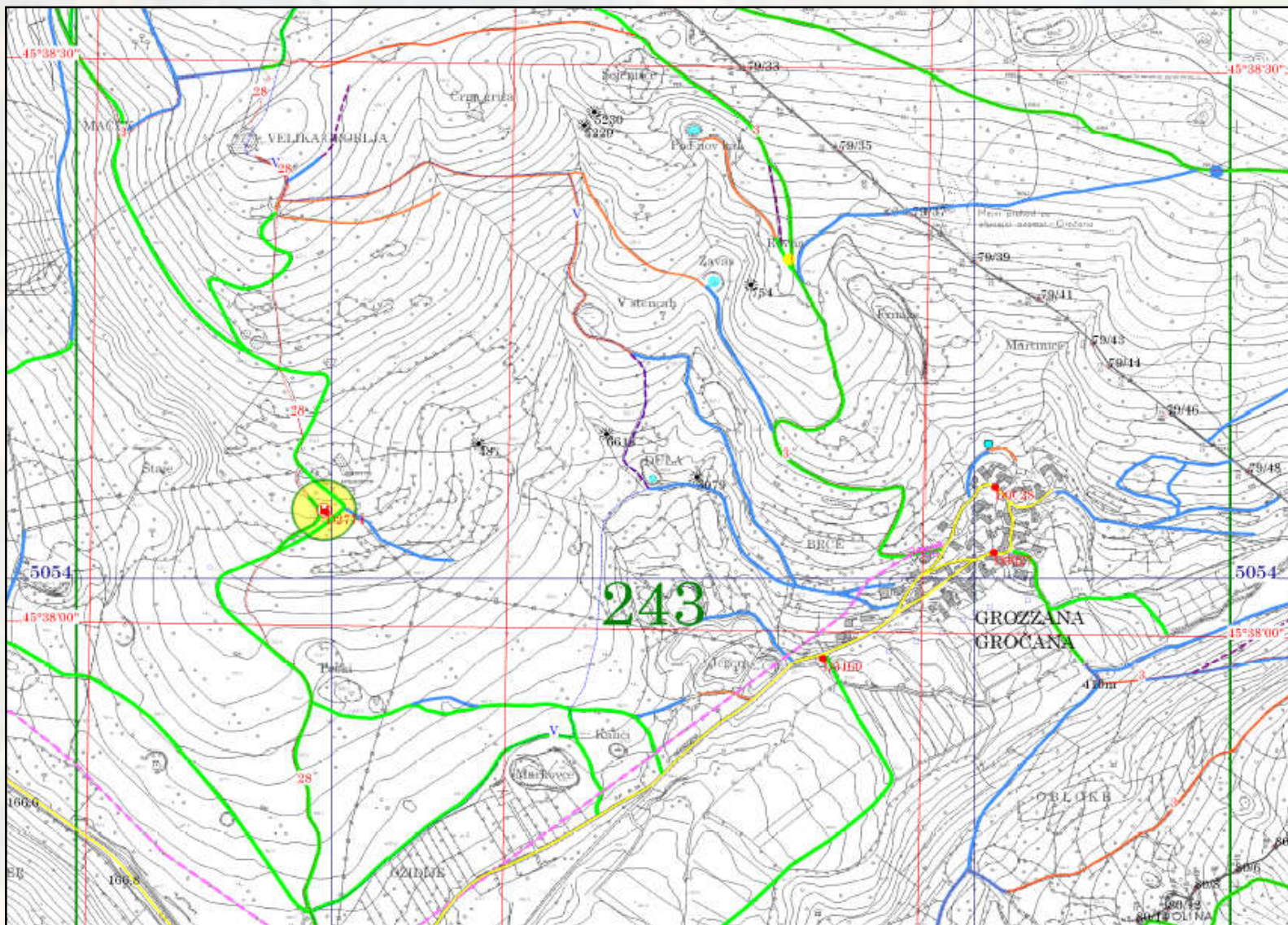



Diferentes sistemas de coordenadas geográficas

Gauss-Boaga

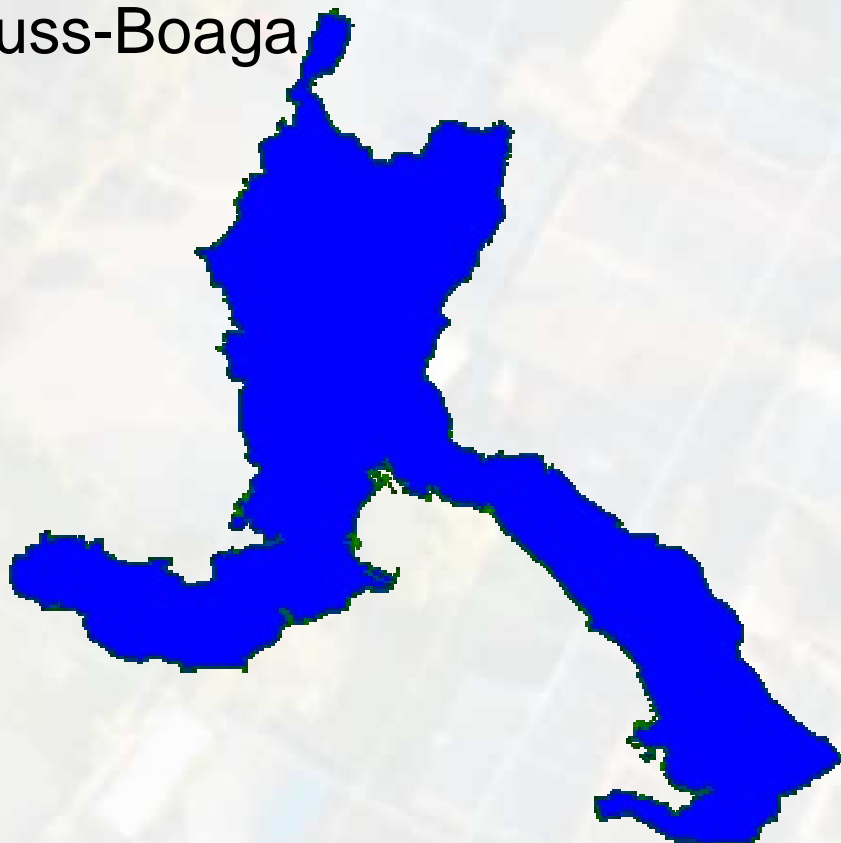

Gauss-Krueger





Diferentes sistemas de coordenadas geográficas

Gauss-Boaga

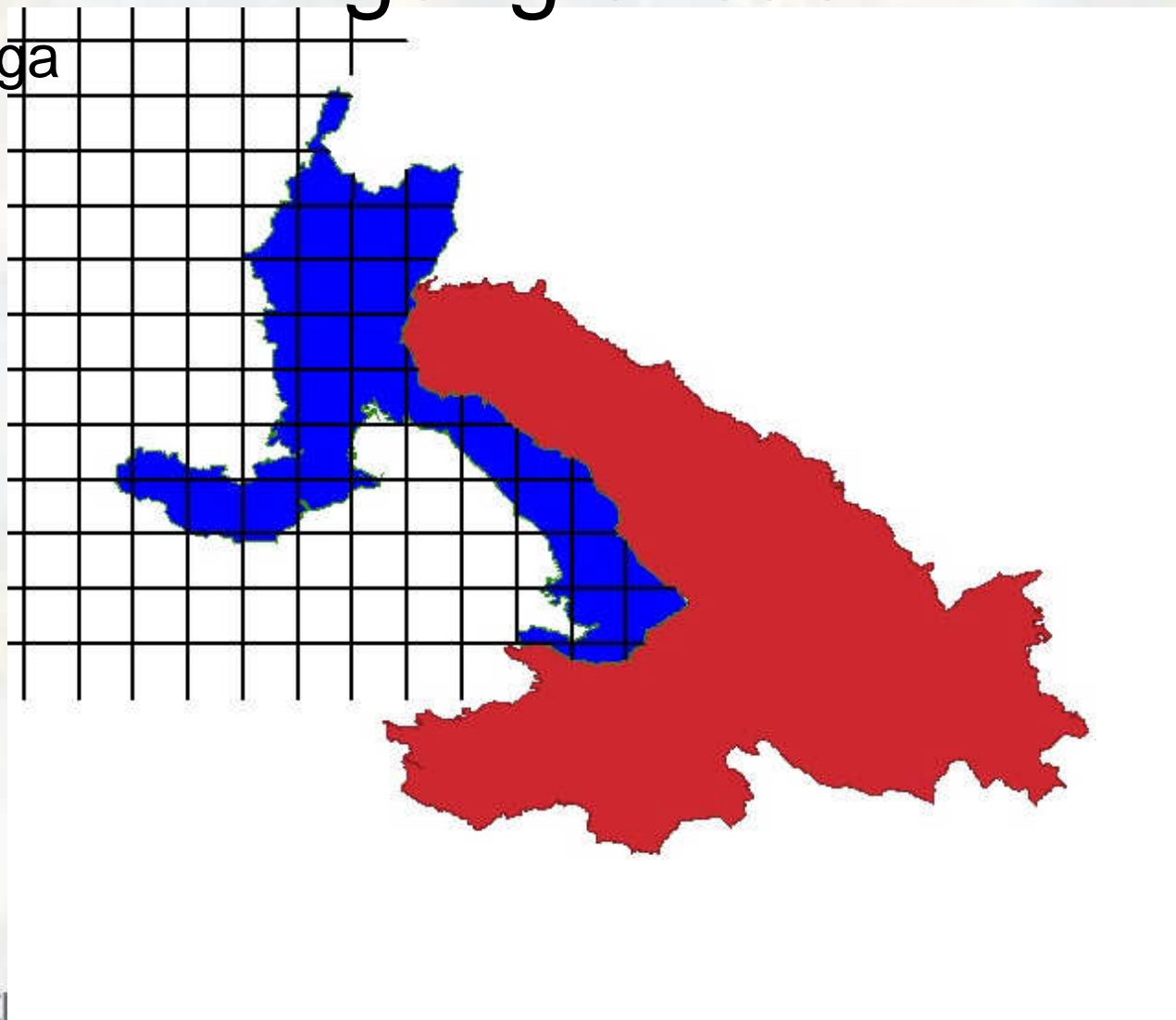



Diferentes sistemas de coordenadas geográficas

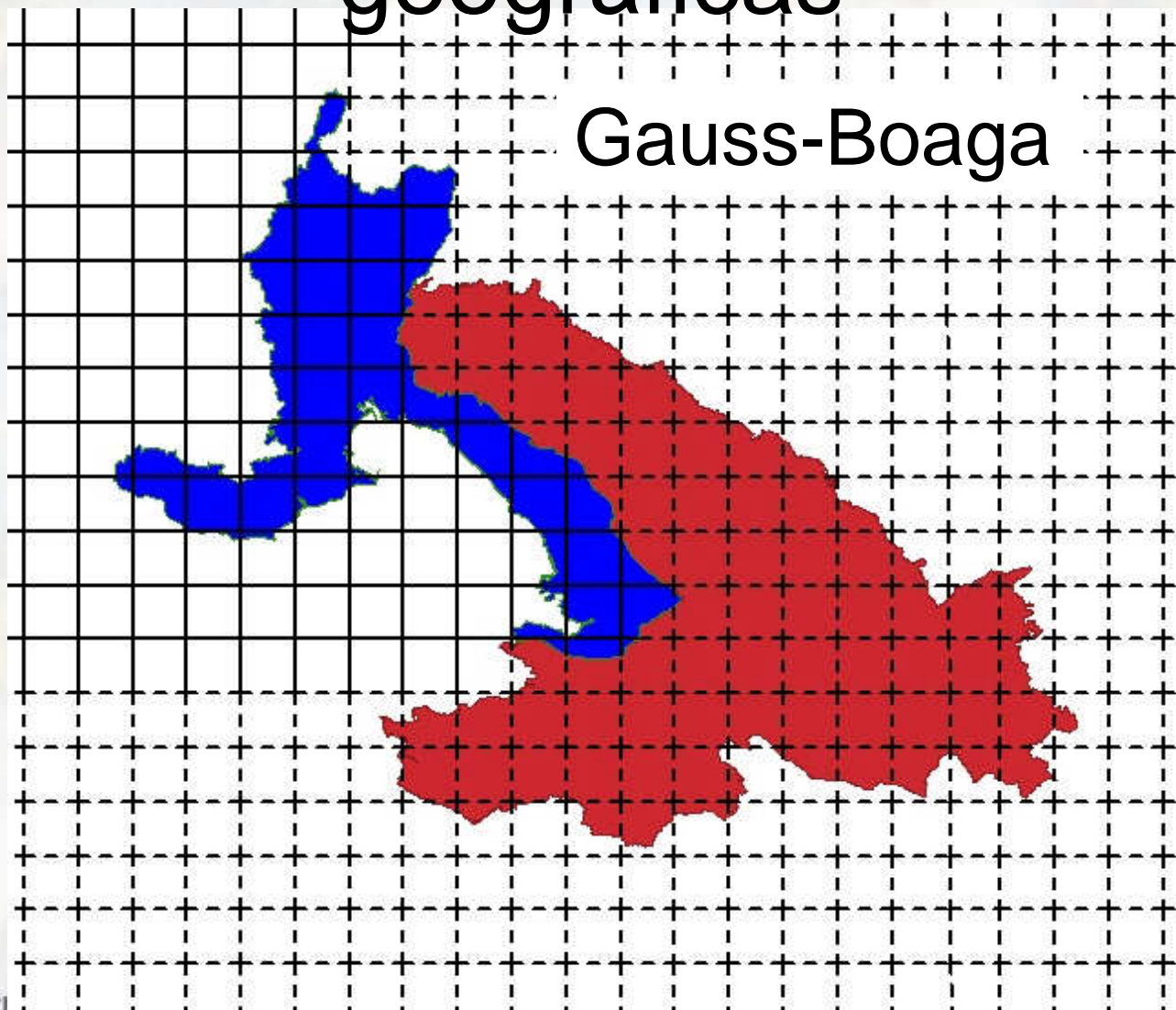



Lista de correo en italiano

Pagina di informazioni della lista Gvsig_italian - Mozilla Firefox

File Modifica Visualizza Cronologia Segnalibri Strumenti ?

https://gvsig.org/lists/mailman/listinfo/gvsig_italian

Più visitati Come iniziare Ultime notizie HotMail gratuita Personalizzazione coll... Windows WindowsMedia

Listas de correo del proyecto - gvSIG Meteo M. Grisa OpenStreetMap Castellano - La Página del Idioma Espa... Pagina di informazioni della lista...

Gvsig_italian -- Lista di distribuzione in lingua italiana orientata sia agli utenti che agli sviluppatori

Dettagli su Gvsig_italian Vedi questa pagina in Italiano

Per consultare la raccolta dei messaggi precedentemente inviati alla lista, visita gli [Archivi della lista Gvsig_italian](#).

Uso di Gvsig_italian

Per inviare un messaggio a tutti gli iscritti della lista, scrivi all'indirizzo gvsig_italian@lists.gvsig.org.

Puoi iscriverti alla lista, o cambiare la tua iscrizione corrente, nella sezione sottostante.

Iscrizione a Gvsig_italian

Iscriviti a Gvsig_italian completando il seguente modulo.

Ti verrà inviata una richiesta di conferma via email, per evitare che terzi possano iscriversi senza il tuo permesso. Una volta ricevuta la conferma, la tua richiesta sarà vagliata dal moderatore della lista. La decisione finale ti sarà notificata via email. Questa è anche una lista privata, quindi l'elenco degli iscritti non è disponibile ai non iscritti.

Il tuo indirizzo email:

Il tuo nome (opzionale):

Devi inserire una password personale. Questo ti garantirà solo una minima sicurezza, ma impedirà ad altri di fare scherzi con la tua iscrizione. **Non usare una password importante** visto che ti verrà periodicamente ricordata via email con testo non cifrato.

Se non vuoi scegliere, lascia in bianco la password ed una verrà automaticamente generata per te e spedita al tuo indirizzo quando avrai confermato l'iscrizione. Puoi chiedere in ogni momento che ti venga rispedita la mail contenente la password, semplicemente premendo un pulsante nel pannello delle tue opzioni personali.

Scegli una password:

Conferma la password:

In quale lingua preferisci vedere i tuoi messaggi? Italiano

Vuoi ricevere i messaggi della lista raggruppati in un digest giornaliero? No Sì

Iscritti a Gvsig_italian

(La lista degli iscritti è disponibile solo agli iscritti della lista.)

Inserisci il tuo indirizzo e la password per visitare la lista degli iscritti:

Completato gvsig.org



gvSIG Mobile

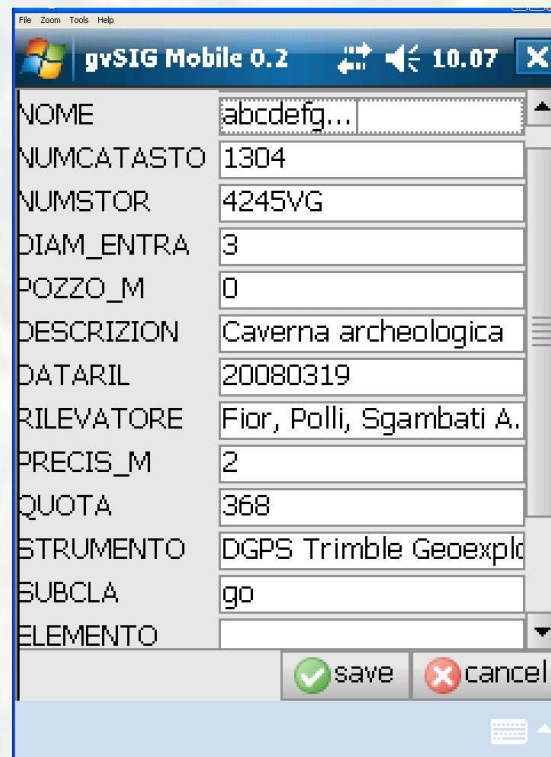
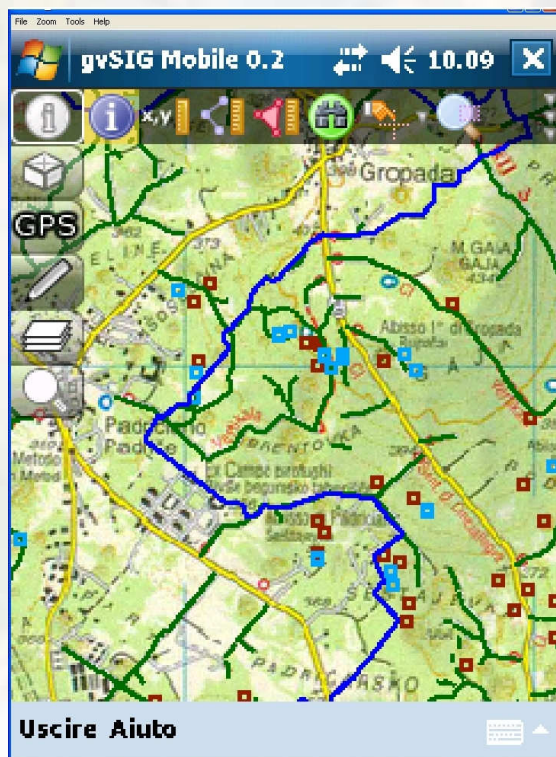



gvSIG Mobile

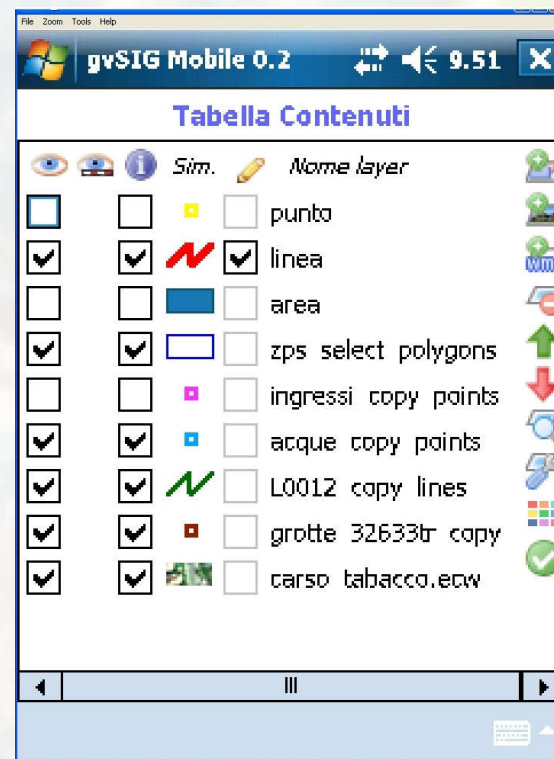
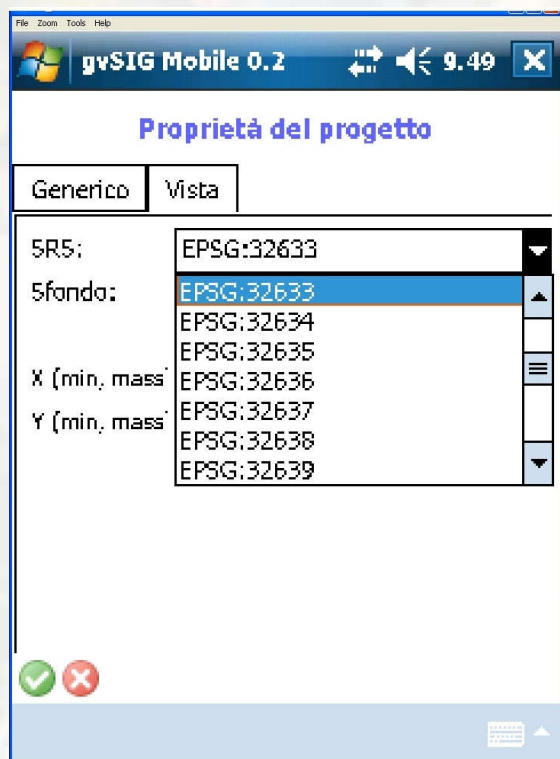



Exportación a gvSIG Mobile

The screenshot shows the gvSIG interface with a map of a region featuring various infrastructure layers. A layer list on the right side of the map shows the following layers:

<input checked="" type="checkbox"/>	<input checked="" type="checkbox"/>	<input checked="" type="checkbox"/>	164divaca_p.tif	0/0	...	Intero layer
<input checked="" type="checkbox"/>	<input checked="" type="checkbox"/>	<input checked="" type="checkbox"/>	179dekani_p.tif	0/0	...	Intero layer
<input checked="" type="checkbox"/>	<input checked="" type="checkbox"/>	<input checked="" type="checkbox"/>	180kozina_p.tif	0/0	...	Intero layer
<input checked="" type="checkbox"/>	<input checked="" type="checkbox"/>	<input checked="" type="checkbox"/>	FRONTERA I - SLO	1/1	...	Selezione
<input checked="" type="checkbox"/>	<input checked="" type="checkbox"/>	<input checked="" type="checkbox"/>	IDRANTI IT	24/24	...	Selezione
<input checked="" type="checkbox"/>	<input checked="" type="checkbox"/>	<input checked="" type="checkbox"/>	IDRANTI SLO		...	
<input checked="" type="checkbox"/>	<input checked="" type="checkbox"/>	<input checked="" type="checkbox"/>	VIAB FOREST SLO		...	
<input checked="" type="checkbox"/>	<input checked="" type="checkbox"/>	<input checked="" type="checkbox"/>	VIAB FOREST IT		...	

An "Attributi del layer" dialog box is open for the "IDRANTI IT" layer, showing the following attributes:

<input checked="" type="checkbox"/>	Nome	Tipo
<input type="checkbox"/>	NUMBER	Integer
<input checked="" type="checkbox"/>	NOME	String
<input checked="" type="checkbox"/>	FORMA	String
<input checked="" type="checkbox"/>	ATTACCO	String
<input checked="" type="checkbox"/>	PRESS_BAR	Double
<input checked="" type="checkbox"/>	CHIAVE_MAN	String
<input checked="" type="checkbox"/>	EFFICIENZA	Integer
<input type="checkbox"/>	FUNZIONAL	...

Buttons at the bottom of the dialog include "Inverso", "Accetta", and "Cancella".



Migración a WGS84-UTM33

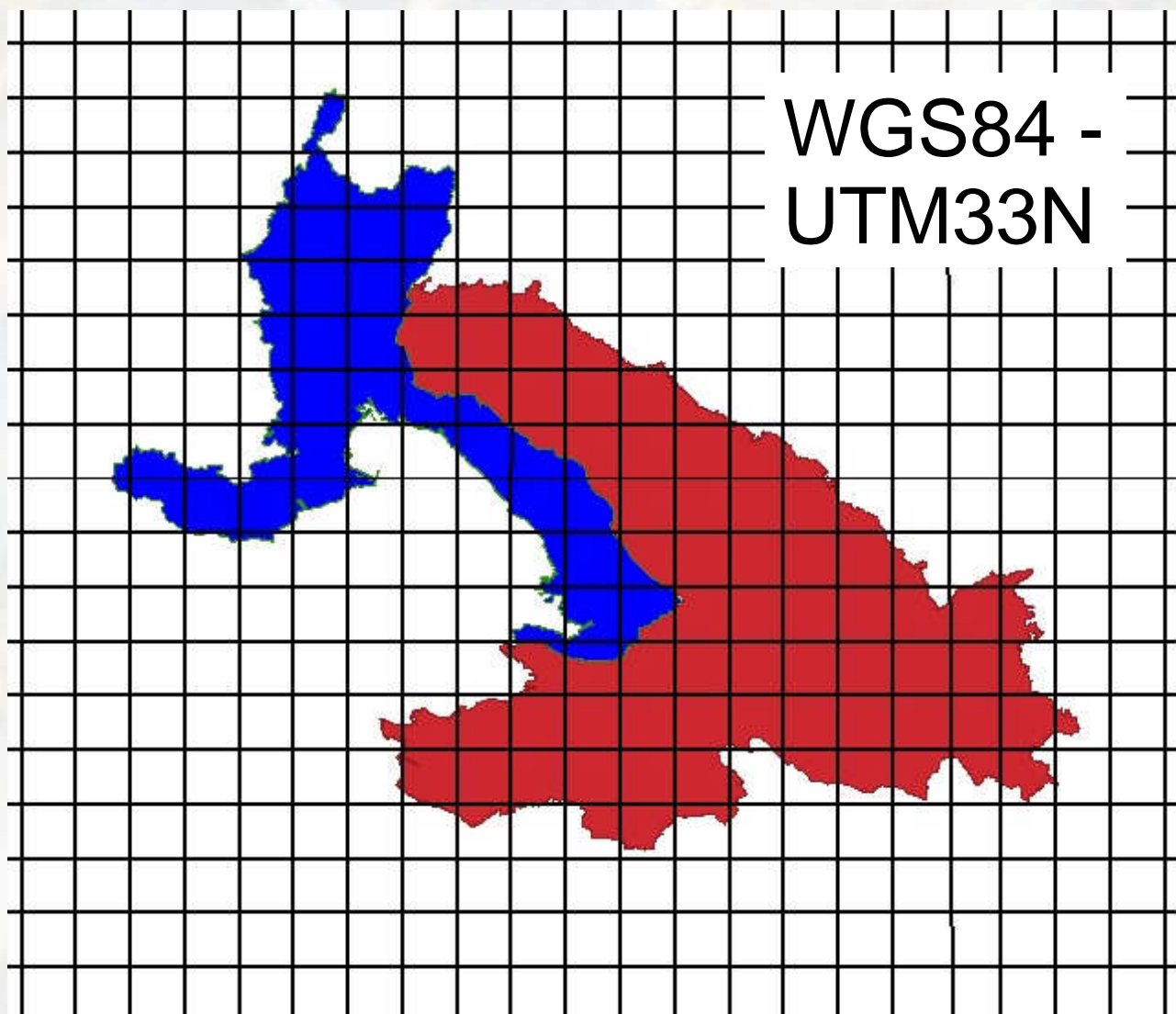

3-5 Dic'08

4^{as}
Jornadas
Internacionales

Palacio de Congresos de Valencia

gvSIG



REGIONE AUTONOMA
FRIULI VENEZIA GIULIA



Ispettorato
Rip. Foreste di
Trieste e Gorizia



ZAVOD za GOZDOVE
SLOVENIJE



UNIÓN EUROPEA
FONDO EUROPEO
DE DESARROLLO REGIONAL
"Una manera de hacer cosas"

Migración a WGS84-UTM33



3-5 Dic'08

4^{as}
Jornadas
Internacionales

Palacio de Congresos de Valencia

gvSIG



REGIONE AUTONOMA
FRIULI VENEZIA GIULIA



Ispettorato
Rip. Foreste di
Trieste e Gorizia



ZAVOD za GOZDOVE
SLOVENIJE



UNIÓN EUROPEA
FONDO EUROPEO
DE DESARROLLO REGIONAL
"Una manera de hacer cosas"

Migración a WGS84-UTM33



3-5 Dic'08

4^{as}
Jornadas
Internacionales

Palacio de Congressos de Valencia

gvSIG



REGIONE AUTONOMA
FRIULI VENEZIA GIULIA



Ispettorato
Rip. Foreste di
Trieste e Gorizia



ZAVOD za GOZDOVE
SLOVENIJE



UNIÓN EUROPEA
FONDO EUROPEO
DE DESARROLLO REGIONAL
"Una manera de hacer cosas"

Migración a WGS84-UTM33



3-5 Dic'08

4^{as}
Jornadas
Internacionales

Palacio de Congresos de Valencia

gvSIG



REGIONE AUTONOMA
FRIULI VENEZIA GIULIA



Ispettorato
Rip. Foreste di
Trieste e Gorizia



ZAVOD za GOZDOVE
SLOVENIJE



UNIÓN EUROPEA
FONDO EUROPEO
DE DESARROLLO REGIONAL
"Una manera de hacer cosas"

Migración a WGS84-UTM33





Migración a WGS84-UTM33

gvSIG: 32633_ponencia_Valencia.gyp

File Mostra Finestra Vista Layer Aiuto

Vista : 25000

- 180kozina_p.ti
- 179dekanj_p.tif
- 164divaca_p.tif
- 163sezana_p.tif
- t_08_1104p_326
- t_08_1103p_326

1:71.972 Metri X = 402.869,14 Y = 5.066.426,49 EPSG:32633





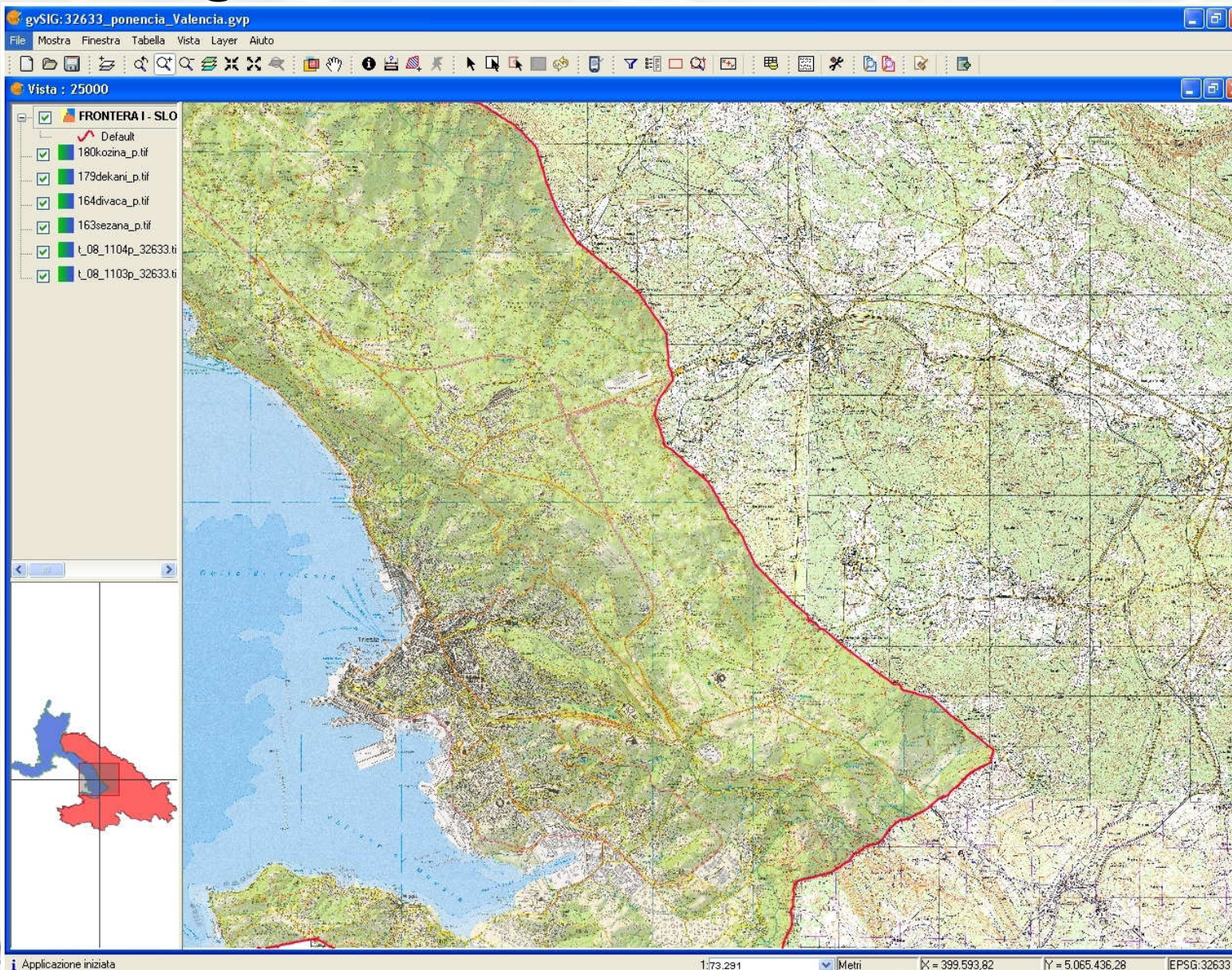

Migración a WGS84-UTM33



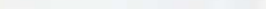
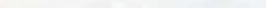

Red de viabilidad forestal

Viabilità forestale – Gozdne prometnice

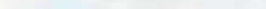
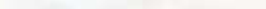
	S1	Strada forestale classe 1, $l > 4$ m; per mezzi eccezionali Gozdna prometnica, širina > 4 m
	S2	Strada forestale classe 2, 2,3 - 3 m; per autobotti fino a 5000 l. Gozdna prometnica, širina 2,5 – 3m
	S3	Strada forestale classe 3, 2 m; per land rover e autobotti fino a 1500 l. Gozdna prometnica, širina 2m
	S4	Strada forestale classe 4, 1,5 m; per automezzi leggeri Gozdna prometnica, širina 1,5m
	S5	Mulattiera, pista forestale fondo molto accidentato, chiusa dalla vegetazione Steza, zaraščena prometnica
	S6	Sentiero marcato e mantenuto da gruppi alpinistici Označena pešpot
	S7	Traccia – Neoznačena pešpot



Red de viabilidad forestal

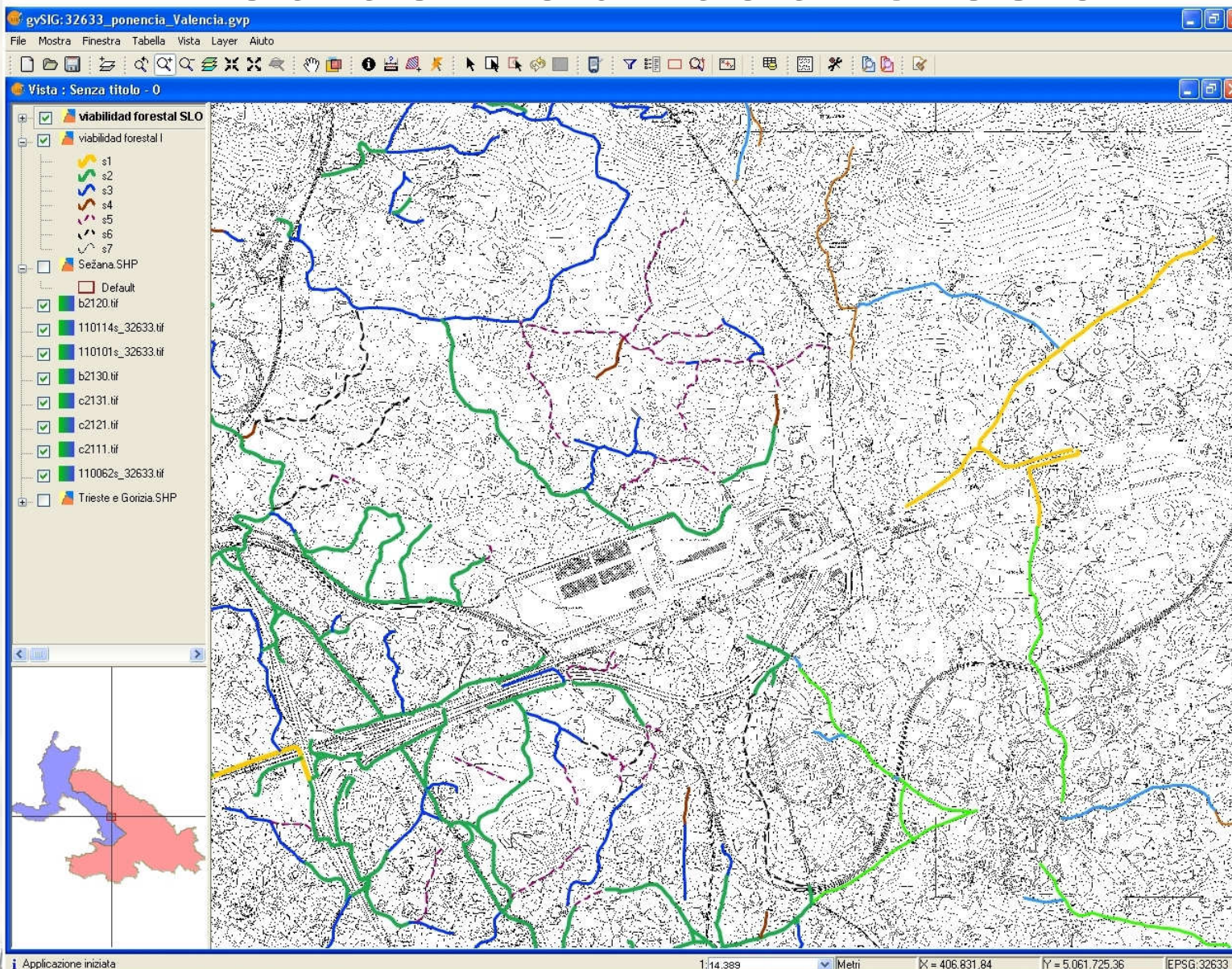



Red de viabilidad forestal

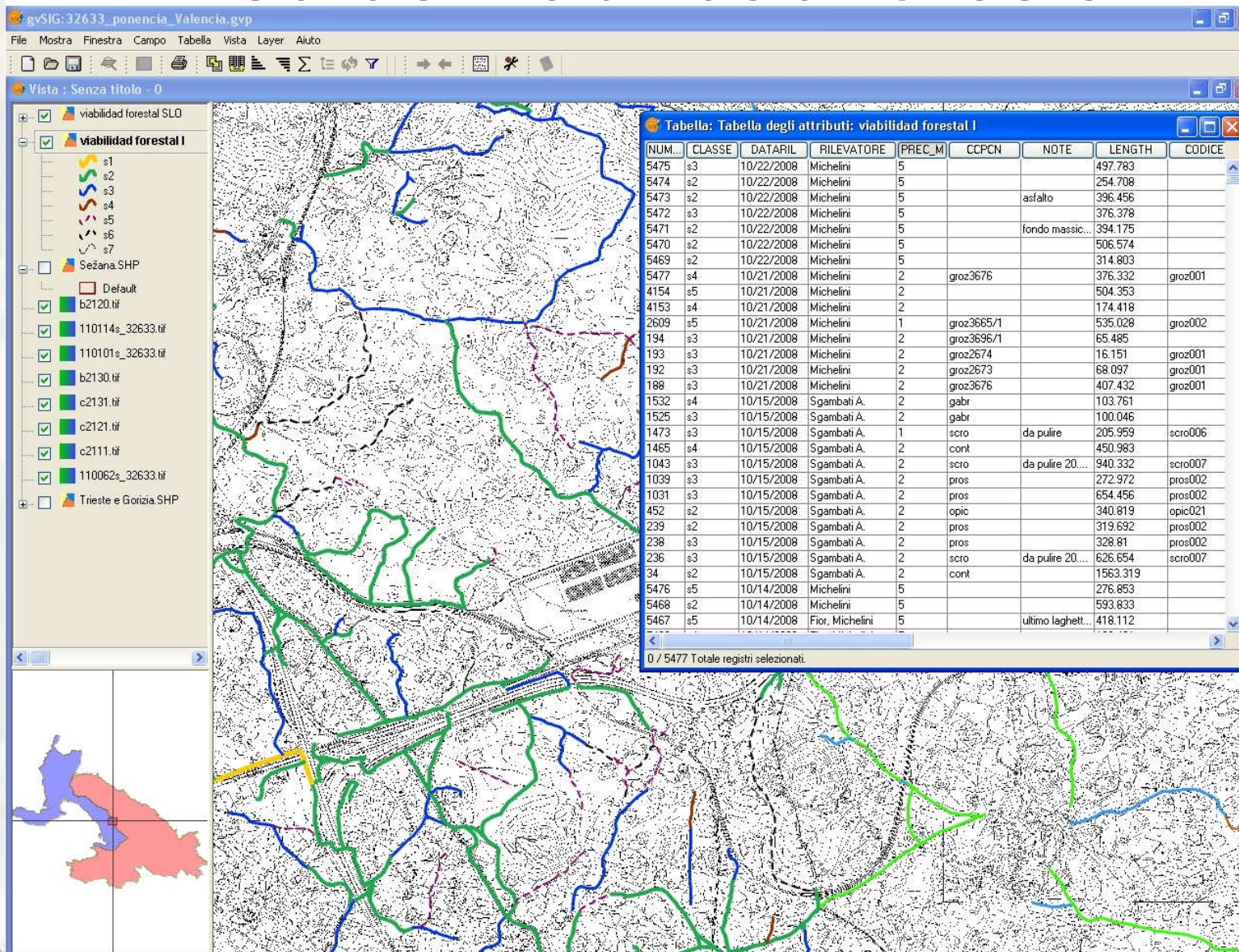

3-5 Dic'08

4^{as}
Jornadas
Internacionales

gvSIG

Palacio de Congresos de Valencia



REGIONE AUTONOMA
FRIULI VENEZIA GIULIA



Ispettorato
Rip. Foreste di
Trieste e Gorizia



ZAVOD za GOZDOVE
SLOVENIJE



Red de viabilidad forestal





Hidrantes

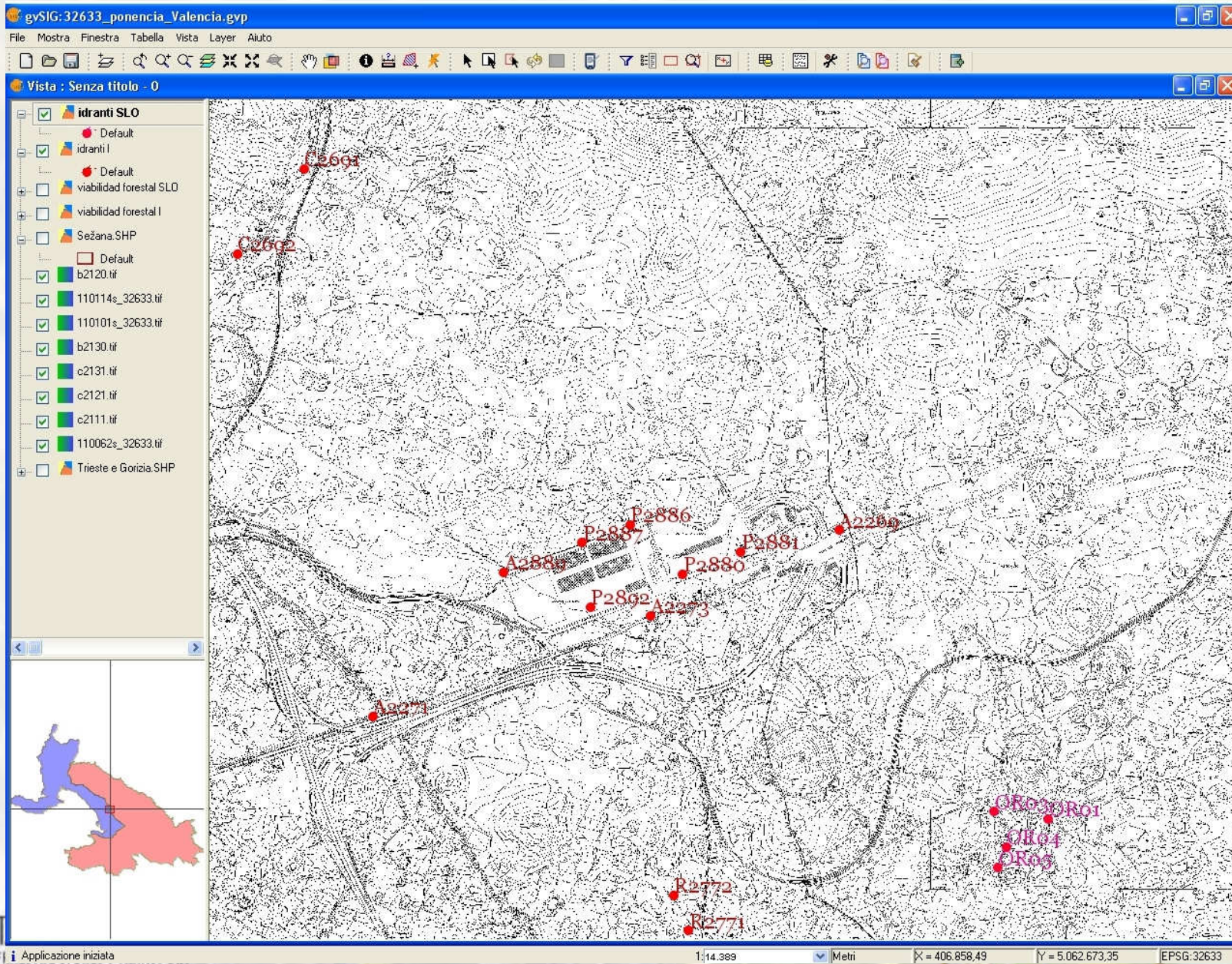



Hidrantes

gvSIG: 32633_ponencia_Valencia.gvp

File Mostra Finestra Campo Tabella Vista Layer Aiuto

Vista : Senza titolo - 0

idranti SLD

- Default

idranti I

- Default
- viabilidad forestal SLD
- viabilidad forestal I
- Sežana.SHP
- Default
- b2120.tif
- 110114s_32633.tif
- 110101s_32633.tif
- b2130.tif
- c2131.tif
- c2121.tif
- c2111.tif
- 110062s_32633.tif
- Trieste e Gorizia.SHP

Tabella: Tabella degli attributi: idranti I

NUM...	NOME	FORMA	ATTACCO	PRESS_BAR	CHIAVE_MAN	INDIRIZZO	UBICAZIONE	ENTE_PROP	DATA_VER	RILEVATORE	
157	C2667	chiusino N2	TS	5.0	15mm	2	3	2	Samatorza, 17	ACKV	8/8/2008	Ursini	
155	CD158	chiusino N2	TS	4.6	15mm	2	3	2	Ternovizza	ACKV	8/8/2008	Ursini	
147	C2653	chiusino N2	TS	4.0	15mm	2	3	1	Malchina, piazza	ACKV	8/8/2008	Ursini	
144	C2649	chiusino ellittico	Uni45	6.0	28mm	1	3	1	Ceroglie sud-ov...	50cm ad est...	ACKV	8/8/2008	Ursini
143	C2648	chiusino ellittico	Uni45	3.0	22mm	2	3	1	Kohisce	4m Sud ciste...	ACKV	8/8/2008	Ursini
142	C2647	chiusino ellittico	Uni45	6.0	28mm	1	3	1	Pecina	1m est strada...	ACKV	8/8/2008	Ursini
141	C2646	chiusino N2	TS	5.0	15mm	2	3	2	Medeazza, 16	Presso sistema	ACKV	8/8/2008	Ursini
139	C2644	chiusino ellittico	Uni45	3.5	17mm	4	3	2	Villaggio del Pe...	vicino al porti...	ACKV	8/8/2008	Ursini
2400	A2407	chiusino N2	TS	7.0	15mm	1	3	2	S. Croce, piazz...		ACEGAS	8/7/2008	Ursini
3053	A2990	chiusino N2	TS 8cm	4.5	28mm	2	2	2	v. Artemisio, 36		ACEGAS	7/29/2008	Marsich, Sgambati L.
3052	A2989	2 chiusini N2	TS 8cm	4.0	28mm	5	3	2	v. Artemisio, 50		ACEGAS	7/29/2008	Marsich, Sgambati L.
3051	A2988	2 chiusini N2	TS 8cm	9.0	28mm	1	3	2	v. Baiardi, 132		ACEGAS	7/29/2008	Marsich, Sgambati L.
3049	A2986	chiusino N2	TS 8cm	0.0	28mm	5	3	2	v. Artemisio, in...		ACEGAS	7/29/2008	Marsich, Sgambati L.
3048	A2985	chiusino N2	TS 8cm	0.0	10mm	4	2	2	v. Artemisio	a valle ponte...	ACEGAS	7/29/2008	Marsich, Sgambati L.
3047	A2984	2 chiusini N2	TS 8cm	6.0	28mm	2	2	2	v. Artemisio, 34		ACEGAS	7/29/2008	Marsich, Sgambati L.
3039	A2975	2 chiusini N2	TS 8cm	7.5	28mm	1	3	2	v. Baiardi, 101		ACEGAS	7/29/2008	Marsich, Sgambati L.
679	A0682	chiusino N2	TS 8cm	6.2	28mm	1	3	1	v. Artemisio, 5/2	dí fronte la fo...	ACEGAS	7/29/2008	Marsich, Sgambati L.
667	A0670	chiusino N2	TS	0.0	10mm	4	3	2	V. Baiardi, 114		ACEGAS	7/29/2008	Marsich, Soambati L.

0 / 3052 Totale registri selezionati.

Generali
CONSELLERIA D'INI

Applicazione iniziata

Metri X = 407.440.99 Y = 5.062.878.93 EPSG:32633



Hidrantes

gvSIG: 32633_ponencia_Valencia.gvp

File Mostra Finestra Tabella Vista Layer Aiuto

Vista : Senza titolo - 0

- Idranti SLD
 - Default
- Idranti I
 - Default
- viabilidad forestal SLD
 - 0-0
 - 0-0
 - 0-0
 - 0-0
 - 0-0
 - 0-0
- viabilidad forestal I
 - s1
 - s2
 - s3
 - s4
 - s5
 - s6
 - s7
- Sežana.SHP
 - Default
- b2120.tif
- 110114s_32633.tif
- 110101s_32633.tif
- b2130.tif
- c2131.tif
- c2121.tif
- c2111.tif
- 110062s_32633.tif

Collegamento

FOTO : c:\foto_a\550x370.jpg

Chiudi

1:14.389 Metri X = 407.463,83 Y = 5.060.644,12 EPSG:32633



Cuevas

Grotte - Jame

Caverna, riparo – Spodmol, pečina

Pozzo, abisso, baratro – Brezno, prepad, vdor

Bunker, ricovero – Bunker, zaklonišče

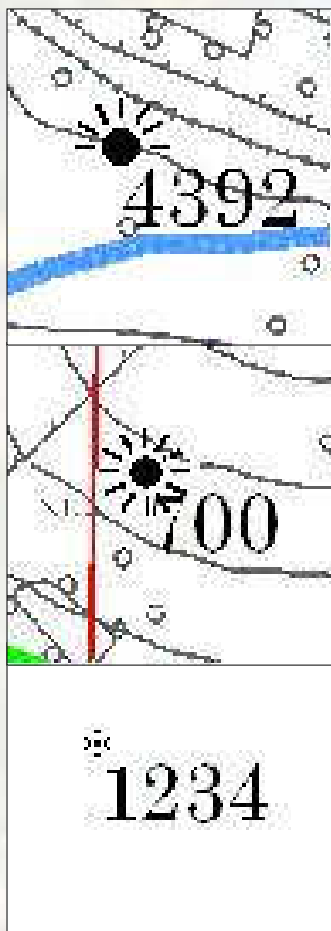



Cuevas

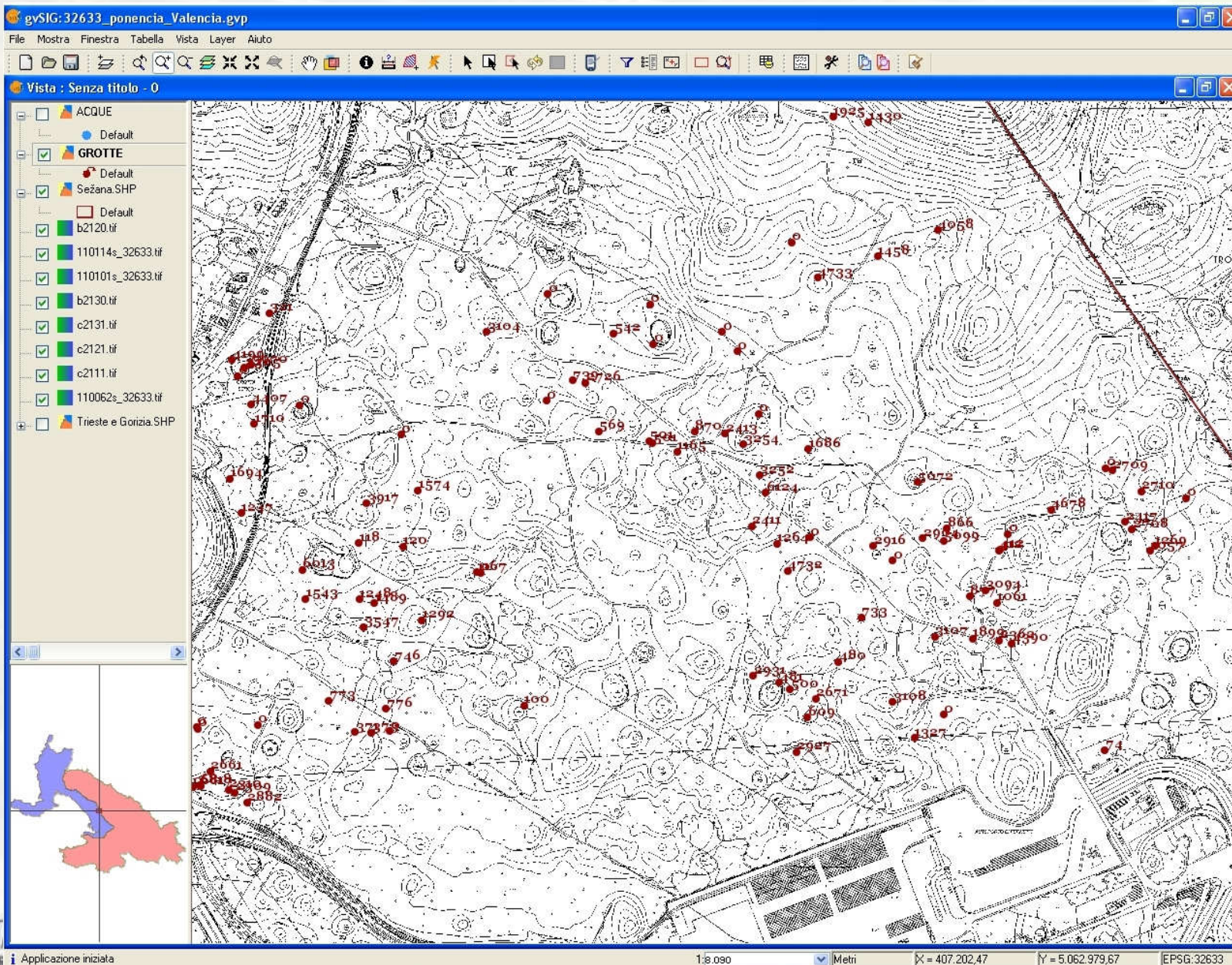



Cuevas

gvSIG: 32633_ponencia_Valencia.gyp

File Mostra Finestra Tabella Campo Vista Layer Aiuto

Vista: Senza titolo - 0

ACQUE
Default

GROTTE
Default
Sežana.SHP
Default
b2120.tif
110114s_32633.tif
110101s_32633.tif
b2130.tif
c2131.tif
c2121.tif
c2111.tif
110062s_32633.tif
Trieste e Gorizia.SHP

Tabella: Tabella degli attributi: GROTTE

...	NOME	NUMCAT...	NUMSTOR	DIA...	POZZO...	DESCRIZION	DATARIL	RILEVATORE	PRECI...	QUOTA	STRUMENTO
1	GROTTA DELL'ACQUA	125	135VG	6.0	0	caverna, sul confine di St...		Sgambati A.	5.0	250.0	
2	GROTTA SKILAN	5070	5720VG	1.0	22	chiusa da botola	2/10/1998	Sgambati A.	0.5	388.9	DGPS Trimble ProXR
3	GROTTA DEL MONTE DEI PINI	401	2945VG	18.0	6	imbuto	2/9/1998	Sgambati A.	1.0	450.0	DGPS Trimble ProXR
4	GROTTA A S DEL COL DELL'AGNEL...	4484	5443VG	0.5	3	triangolare	2/16/1998	Sgambati A.	1.0	422.0	DGPS Trimble ProXR
5		0		0.4	0	tana tasso	2/16/1998	Sgambati A.	0.5	0.0	DGPS Trimble ProXR
6	POZZO A SW DEL COL DELL'AGNE...	1112	4206VG	4.0	37	frattura	2/17/1998	Sgambati A.	1.0	417.0	DGPS Trimble ProXR
7		0		0.0	0	verificare 690	2/17/1998	Sgambati A.	1.0	0.0	DGPS Trimble ProXR
8	GROTTA NOE'	23	90VG	20.0	60	voragine	12/31/2000	M. Manzoni	2.0	195.0	
9	GROTTA DEI CACCIATORI	202	97VG	7.0	22	Voragine 3 ingressi	5/19/1999	Sgambati A.	0.5	185.0	DGPS Trimble ProXR
10	GROTTA DEL MAGO MERLINO	184	347VG	2.0	5	pozzo	5/13/1998	Sgambati A.	1.0	0.0	
11	GROTTA PRIAMO	947	3869VG	2.0	0	caverna	7/6/1998	Sgambati A.	1.0	248.0	quota da CTR
12	GROTTA PRESSO BORGO S. QUIRI...	1240	4175VG	3.0	5	oblungo	12/29/1998	Sgambati A.	0.5	204.0	DGPS Trimble ProX...
13	POZZETTO PRESSO PROSECCO	890	4263VG	1.0	12	strettoia	1/5/1999	Sgambati A.	0.5	279.0	DGPS Trimble ProX...
14	POZZO DELLA STRADA FERRATA	1416	4369VG	0.6	17	ovoidale	4/1/1999	Sgambati A.	0.5	173.0	DGPS Trimble ProX...
15		109	3824VG	6.0	20	pozzo	1/5/1999	Sgambati A.	0.5	0.0	DGPS Trimble ProXR
16	GROTTA PRESSO LA SCUOLA DI S...	4891	5621VG	0.0	0	caverna con adattamenti	5/13/1998	Sgambati A.	1.0	177.0	quota da CTR

0 / 1307 Totale registri selezionati.

Metri X = 407.074,04 Y = 5.062.765,63 EPSG:32633



Cuevas

gvSIG: 32633_ponencia_Valencia.gvp

File Mostra Finestra Tabella Vista Layer Aiuto

Vista : Senza titolo - 0

ACQUE

- Default

GROTTE

- Default
- Sežana.SHP
- Default
- b2120.tif
- 110114s_32633.tif
- 110101s_32633.tif
- b2130.tif
- c2131.tif
- c2121.tif
- c2111.tif
- 110062s_32633.tif

Collegamento

RILIEVO : c:\grot_r\2305ponenci...

Chiudi

Tabella: Tabella degli attributi: GROTTE

Cl...	NOME	NUMCATAS...	NUMSTOR	DIAM_EN...	POZZO_M	DESCRIZION	DATARIL	RILEVATORE	PRECIS_M	QUOTA	STRUMENTO	SUBCLA	E
22		0		0.0	0		2/6/1998	Sgambati A.	0.5	0.0	DGPS Trimble ProXR	gv	11
23		0		0.0	0		2/6/1998	Sgambati A.	0.5	0.0	DGPS Trimble ProXR	gv	11
24	POZZO PRESSO GLONISE	1033	4117VG	2.5	10	triangolare	2/11/1998	Sgambati A.	0.5	386.0	DGPS Trimble ProXR quota da C...	gv	11
25	POZZO A SE DEL MONTE LANARO	1088	3669VG	1.0	2	ovoidale	2/4/1999	Sgambati A.	0.5	465.0	DGPS Trimble ProXR quota da C...	gv	11
26	POZZO A S DEL CASELLO DI FERNETTI	1375	4324VG	0.7	5	strettoia	12/24/1998	Sgambati A.	0.5	327.0	DGPS Trimble ProXR quota da C...	gv	11
27		0		0.0	0	verificare non riconosciuta	12/24/1998	Sgambati A.	0.5	0.0	DGPS Trimble ProXR	gv	11
28	POZZO DEL MONTE LANARO	458	849VG	6.5	13	imbutiforme	1/4/1999	Sgambati A.	0.5	513.0	DGPS Trimble ProXR quota da C...	gv	11
29	POZZO 1 SUL M. LANARO	457	847VG	2.0	10	ovoidale	1/4/1999	Sgambati A.	0.5	510.0	DGPS Trimble ProXR quota da C...	gv	11
30		0		0.0	0	verificare non riconosciuta	3/18/1999	Sgambati A.	0.5	0.0	DGPS Trimble ProXR	gv	11
31	GROTTA LAZZARO JERKO	2305	4737VG	0.0	4	chiusa con botola	3/18/1999	M. Manzoni	0.5	302.0		gv	11
32	GROTTA LAZZARETTO	5970	6042VG	0.0	2	chiusa da botola	12/1/2001	M. Manzoni	0.5	305.0	quota da scheda catasto regiona...	gv	11
33		0		0.0	0	verificare non riconosciuta	4/1/1999	Sgambati A.	0.5	0.0	DGPS Trimble ProXR	gv	11
34	GROTTA PRESSO IL VIADOTTO DI AURISI...	217	258VG	0.8	30	circolare	2/15/2000	Sgambati A.	0.5	144.0	DGPS Trimble ProXR quota da C...	gv	11
35		0		0.0	0	verificare non riconosciuta 2665?	3/31/1999	Sgambati A.	0.5	0.0	DGPS Trimble ProXR	go	11
36	ABISSO DEL M. COSTE	1155	4103VG	3.0	25	oblungo, altri 2 ingressi, uno imp...	1/5/1999	Sgambati A.	0.5	355.0	DGPS Trimble ProXR	gv	11
37	POZZETTO SULLA STRADA PROSECCO R...	4217	5337VG	0.6	3	subcircolare	7/27/1999	Sgambati A.	0.5	282.0	DGPS Trimble ProXR ril. PT	gv	11

1 / 1307 Totale registri selezionati.

112.906 Metri X = 407.038.16 Y = 5.062.390.61 EPSG:32633

3-5 Dic'08

4^{as}
Jornadas
Internacionales

gvSIG

Palacio de Congresos de Valencia



REGIONE AUTONOMA
FRIULI VENEZIA GIULIA



Ispettorato
Rip. Foreste di
Trieste e Gorizia



ZAVOD za GOZDOVE
SLOVENIJE



Cueva de San Canziano

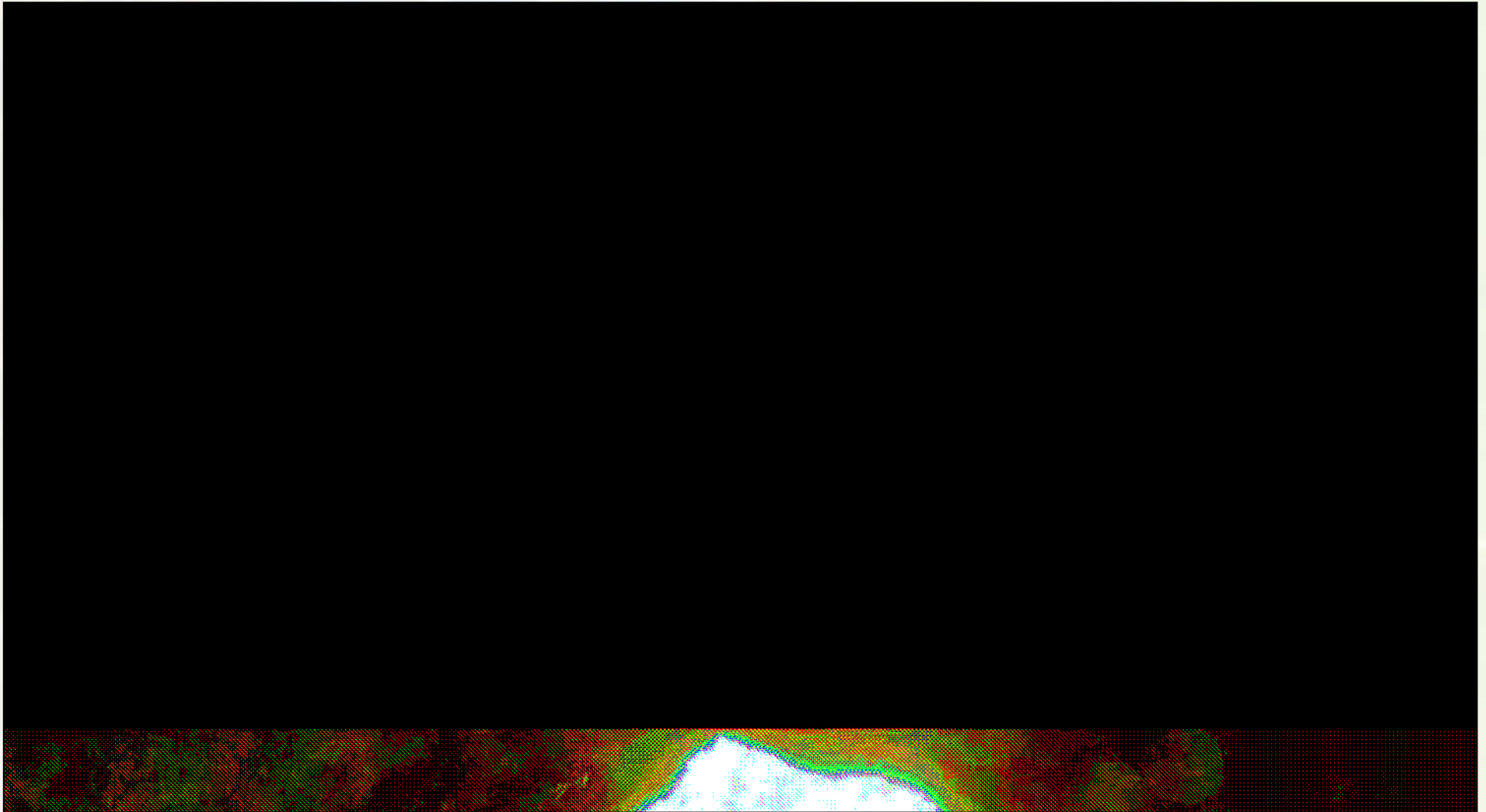

3-5 Dic'08

4^{as}
Jornadas
Internacionales

gvSIG

Palacio de Congresos de Valencia



REGIONE AUTONOMA
FRIULI VENEZIA GIULIA



Ispettorato
Rip. Foreste di
Trieste e Gorizia



ZAVOD za GOZDOVE
SLOVENIJE



UNIÓN EUROPEA
FONDO EUROPEO
DE DESARROLLO REGIONAL
"Una manera de hacer cosas"

Proteus anguinus





Fuentes y estanques

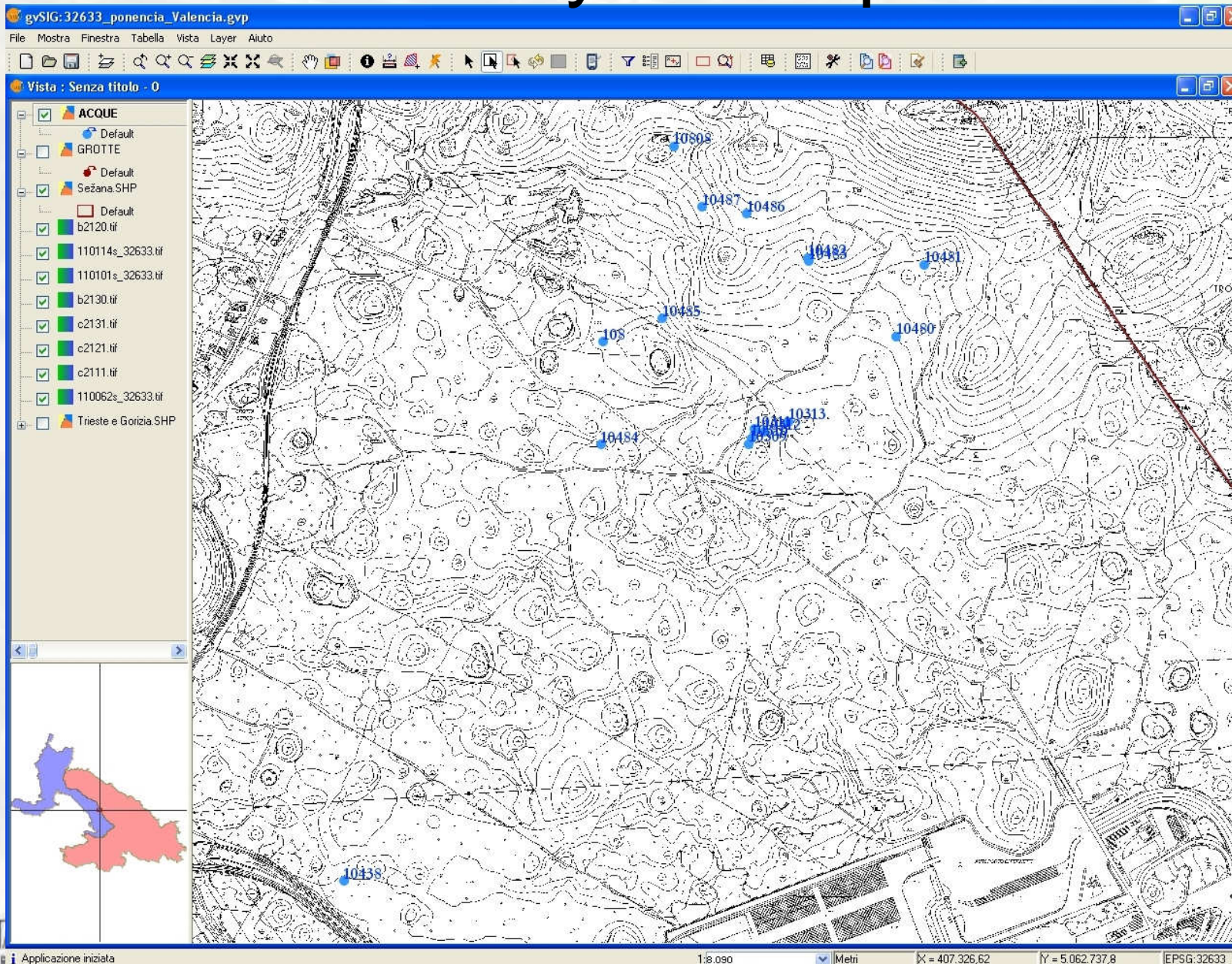



Fuentes y estanques

gvSIG:32633_ponencia_Valencia.gvp

File Mostra Finestra Tabella Campo Vista Layer Aiuto

Vista : Senza titolo - 0

ACQUE

- Default
- GROTTE
- Default
- Sežana.SHP
- Default
- b2120.tif
- 110114s_32633.tif
- 110101s_32633.tif
- b2130.tif
- c2131.tif
- c2121.tif
- c2111.tif
- 110062s_32633.tif
- Trieste e Gorizia.SHP

Tabella: Tabella degli attributi: ACQUE

CAT_IRF	CAT_P...	NOME	TIPO	DESCRIZION	NOTE	DATARIL	RILEVATORE	PREC_M	QUOTA	DIMENSION	LUNGH_MAX
10301	21/1987	Valeria	VAR	vasca artificiale in calcestruzzo	fessurata	2/6/2008	Fior, Michelini, Polli, Sgambati...	2	347	2,85 x 2,7	2,8
83 28	28	Tumanski kal	STA	stagno		3/8/2007	Sgambati A.	2	512		0,0
10386		Trstenik	PZA	pozza in terra rossa		4/1/2008	Sgambati A., Sgambati L.	30	0	3	0,0
10385		Trstenik	STA	stagno		4/1/2008	Sgambati A., Sgambati L.	30	0	5	0,0
41	41	Trstenik	STA	stagno		3/19/2007	Polli	30	215		0,0
13	13	Tretji Kal	STA	stagno artificiale		6/12/2007	Conti, Polli, Sgambati A.	2	356		0,0
28 40	40	Studenc	STA	stagno in roccia		3/14/2002	Marini, Sgambati	10	173	7	0,0
10004		Strada del Friuli C	CIS	cistema circolare in arenaria con gradini		4/4/2007	Fior	50	83	diam5,15	5,1
10003		Strada del Friuli A	STN	stagno in ex cava di arenaria		4/4/2007	Fior	2	55	26x15	26,0
40 10361		Stari Kal 2			Stagno		Polli	50	0	4	0,0
41 10360		Stari Kal 1			Stagno		Polli	50	0	6	0,0
9	9	Stari kal	STA	stagno in pietrame		12/31/1899	Polli	2	330		0,0
10079		Stagno piccolo di ...	stagn...	stagno artificiale		4/13/2007	Sgambati A.	10	183	5x2	5,0
75 10028		Stagno Maganjevec	stagno	stagno alimentato da acqua sotterranea		4/11/2007	Orta D., Sgambati A., Sgambati...	1	178	8x3m	8,0
10246	18/1987	stagno in dolinetta	STA	stagno asciutto		1/3/2008	Fior, Polli, Sgambati A.	2	344	5,50x2,60	5,5
10235	2/1987	Stagno in conca fi...	STN	Stagno asciutto	asciutto	12/28/2007	Fior, Polli, Sgambati A.	0	0	4,80x4,50	4,8
10078		Stagno di Villa Giulia	stagn...	stagno artificiale		4/13/2007	Sgambati A.	10	183	10x5	10,0
10233	3/1987	Stagno della rotaia	STN	Stagno naturale		12/28/2007	Fior, Polli, Sgambati A.	0	0	3,80x1,85	3,8
108	108	Stagno dell'Elmo	STA	stano naturale		5/13/2008	Andreuzzi, Fior, Moimas, Polli...	1	311	3,50x2,90	3,5

0 / 598 Totale registri selezionati.

Metri X = 409.216,66 Y = 5.062.129,9 EPSG:32633



Fuentes y estanques

gvSIG: 32633_ponencia_Valencia.gvp

File Mostra Finestra Tabella Vista Layer Aiuto

Vista : Senza titolo - 0

Collegamento

FOTO_2 : c:\acque_r\10310bpon...

Chiudi

Tabella: Tabella degli attributi: ACQUE

CISLID	CAT_I...	CAT_PO...	NOME	TIPO	DESCRIZION	NOTE	DATARIL	RILEVATORE	PREC_M	QUOTA	DIMENSION	LUNGH_MAX	PROF_H2O	C
82	29	29	Zavas	STA	stagno	asciutto, in fa...	4/7/2007	Sgambati A.	2	551	14x7 (?)	14.0	0.0	3
219	10032		Z'gurenc		sorgente	fontana	4/11/2007	Ota D., Sgambati A., Sgambati L.	5	141		0.0	0.0	1
186	10014		Wilson	vasca cls	vasca in cls abbeveratoio caccia		3/28/2007	Polli, Sgambati A.	2	274	3m	0.0	0.0	0
198	10002		Vodic'e	STN	stagno in roccia		4/4/2007	Fior	20	248	4,1x2,9	4.1	0.9	3
123	32	32	Vinograd	STA	stagno		3/16/2007	Polli	50	133		0.0	0.0	0
262	10113		vasca valva di mitilo	VDN	vasca dissoluzione naturale		5/10/2007	Conti, Fior, Sgambati A.	2	379	1,5x0,77	1.5	0.1	1
495	10354		Vasca Tullio 1.5.71	VAR	vasca artificiale in cemento		3/6/2008	Andreuzzi, Fior, Polli, Sgambati L.	2	360	4,40x1,9	4.4	0.6	1
36	10120		vasca Trudy	VAR	vasca artificiale in pietra e cal...		5/17/2007	Conti, Fior, Polli, Sgambati A.	1	394	3,2x2,7	3.2	0.2	1
337	10195	22/8	vasca tortuosa	VDN	vasca dissoluzione naturale	zona pascola...	11/20/2007	Fior, Polli, Sgambati A., Sgambati L.	1	236	1,84x0,51	1.8	0.0	1
429	10280	28/1987	vasca Terry	VAR	vasca artificiale in calcestruzzo	ripristinata il 2...	1/24/2008	Polli, Sgambati A.	2	403		0.0	0.0	1
387	10247	20/1987	vasca stretta e lunga	VDA	vasca di dissoluzione adattata		1/3/2008	Fior, Polli, Sgambati A.	2	0	4,10x0,83	4.1	0.1	1
451	10315	12/87	Vasca semicoperta	VDN	vasca dissoluzione naturale	parzialmente...	2/12/2008	Fior, Polli, Sgambati L.	2	328	1,35x0,46	1.3	0.0	2
37	10122		vasca sbarramento alta n...	VAR	vasca artificiale in calcestruzzo e...		5/17/2007	Conti, Fior, Polli, Sgambati A.	1	432	3,28x2,08	3.2	0.3	1
530	10394	30/2004	vasca presso traliccio 6	VDN	vasca dissoluzione naturale		4/2/2008	Andreuzzi, Fior, Polli, Sgambati A., Sga...	10	0	0,65x0,33	0.6	0.0	1
529	10393	30/2004	vasca presso traliccio 6	VDA	vasca dissoluzione adattata		4/2/2008	Andreuzzi, Fior, Polli, Sgambati A., Sga...	10	0	1,43x1,30	1.4	0.4	1

0 / 598 Totale registri selezionati.

1:921 Metri X = 408.162.38 Y = 5.062.301.15 EPSG:32633



Incendios

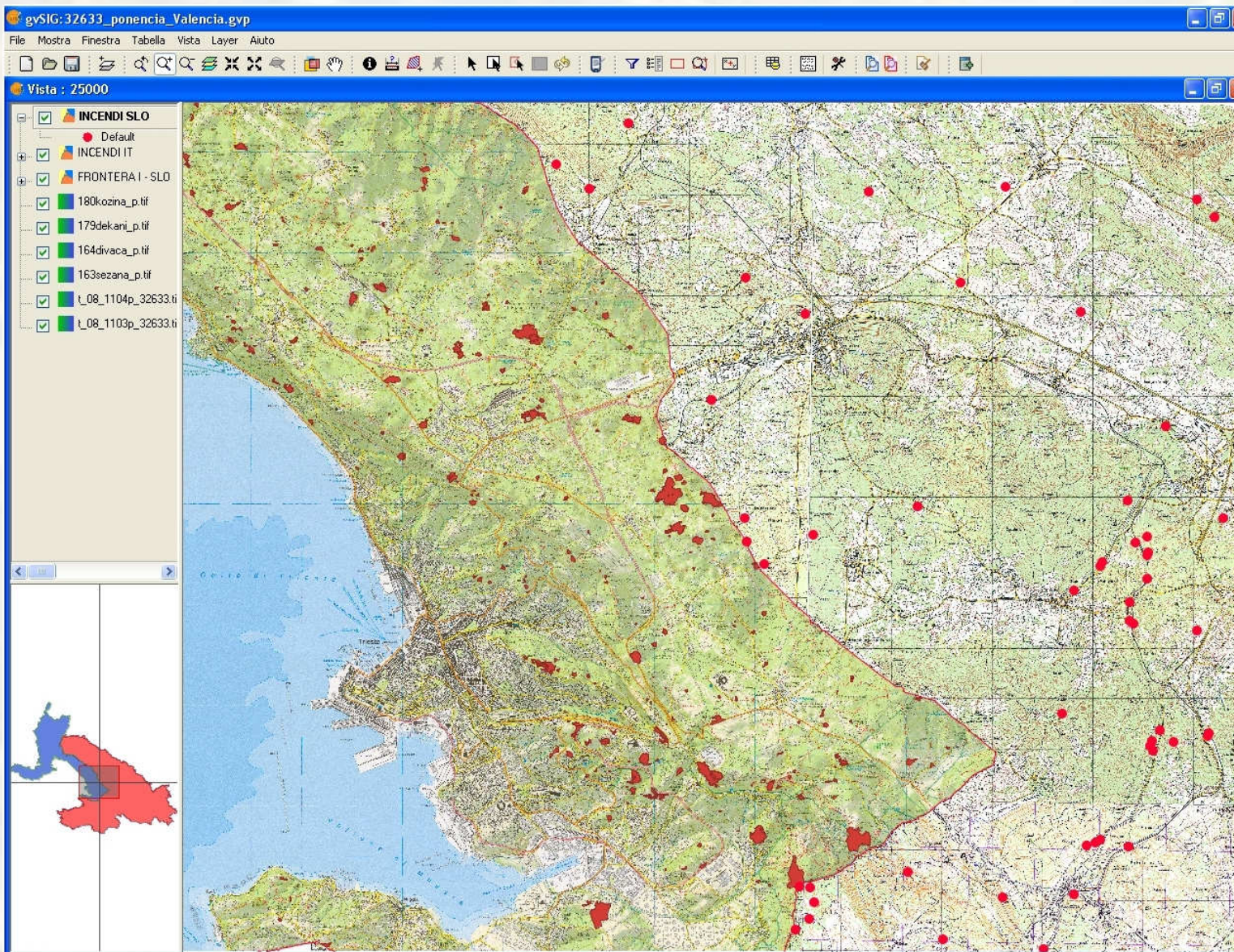



Incendios

gvSIG:32633_ponencia_Valencia.gyp

File Mostra Finestra Campo Tabella Vista Layer Aiuto

Vista : 25000

- INCENDI SLD
- INCENDI IT
- FRONTERA I - SLO
- 180kozina_p.tif
- 179dekani_p.tif
- 164divaca_p.tif
- 163sezana_p.tif
- t_08_1104p_32633.tif
- t_08_1103p_32633.tif

Tabella: Tabella degli attributi: INCENDI IT

NUM...	CODICE	SIGLA_STAZ	ANNO...	NU...	DATA_PR...	POSIZIO002	NU...	COMUNE	LOCALITA	IN...	LUOGO_I006	DATA_IN007	DATA_SE008	DATA_IN009	DATA_FI010	QUC
1963	TMPAL200801	TMPAL	2008	01	2/5/2008	RAF 19/6	87	Paluzza	CASTEDONS	...	Si	Altro	1/28/2008	1/28/2008	1/28/2008	593
1965	TS DUI200705	TS DUI	2007	05	2/7/2008	9-9	56	Sgonico	GABROVIZZA	...	Si	Bosco	12/31/2007	12/31/2007	12/31/2007	235
1971	TMVIL200706	TMVIL	2007	06	1/8/2008	raf 19/12/9/9	14	Preone	SALVIT - STUETTO	...	No	Strade	12/26/2007	12/30/2007		750
1966	TSTRS200714	TSTRS	2007	14				Trieste	VILLA GIULIA	...	Si	Sentieri	12/26/2007	12/26/2007	12/26/2007	140
2277	TMPON200703	TMPON	2007	03	11/12/2007	RAF 19/8-9/9	720	Pontebba	PLANIA	...	Si	Prati - Pascoli	9/20/2007	9/20/2007	9/20/2007	670
2275	TSSDD200705	TSSDD	2007	05	10/2/2007	9-9	584	San Dorligo della...	M. USELLO	...	Si	Bosco	8/6/2007	8/6/2007	8/6/2007	45
2274	TSSDD200704	TSSDD	2007	04	10/2/2007	9-9	583	Trieste	MONTEBELLO	...	Si	Bosco	7/30/2007	7/30/2007	7/30/2007	230
2273	TSSDD200703	TSSDD	2007	03	10/2/2007	9-9	582	San Dorligo della...	PREBENICO	...	Si	Altro	7/28/2007	7/28/2007	7/28/2007	220
2272	TSSDD200702	TSSDD	2007	02	10/1/2007	9-9	577	Muggia	RABUIESE	...	Si	Altro	7/28/2007	7/28/2007	7/28/2007	160
2265	TSTRS200712	TSTRS	2007	12	8/27/2007	9-9	669	Trieste	LOC. "HUDO LE...	...	Si	Sentieri	7/28/2007	7/28/2007	7/28/2007	374
2264	TSTRS200711	TSTRS	2007	11	8/27/2007	9-9	667	Trieste	BOSCO CONTI-G...	...	Si	Sentieri	7/28/2007	7/28/2007	7/28/2007	330
2263	TSTRS200710	TSTRS	2007	10	8/27/2007	9-9	666	Monrupino	FALDE M. ORSA...	...	Si	Strade	7/27/2007	7/27/2007	7/27/2007	320
2252	TSTRS200709	TSTRS	2007	09	8/12/2007	9-9	647	Trieste	M. FRANCO	...	Si	Bosco	7/25/2007	7/25/2007	7/25/2007	400
2255	TMPON200702	TMPON	2007	02	8/23/2007	RAF.19.8-9/9	480	Pontebba	STAVOLO SCAL...	...	Si	Sentieri	7/24/2007	7/24/2007	7/24/2007	1200
2257	TS DUI200704	TS DUI	2007	04	8/20/2007	9-9	331	Duino - Aurisina	SAN GIOVANNI	Si	Bosco	7/23/2007	7/23/2007	7/23/2007	70
2270	TSSDD200701	TSSDD	2007	01	10/1/2007	9-9	578	San Dorligo della	SAN GIUSEPPE	...	Si	Bosco	7/22/2007	7/22/2007	7/22/2007	290

0 / 2133 Totale registri selezionati.

Applicazione iniziata

Metri X = 404.015,12 Y = 5.063.045,05 EPSG:32633



Red eléctrica de alta tensión

Elettrodotti - Daljnovodi

Elettrodotto alta tensione (>132 kV.)

Daljnovod visoke napetosti (>132 kV.)

Elettrodotto media e bassa tensione

Daljnovod srednje in nizke napetosti

x

123

Traliccio - Steber

1234

Trasformatore su palo - Transformator

1234

Trasformatore in cabina - Transformator postaja



Red eléctrica de alta tensión

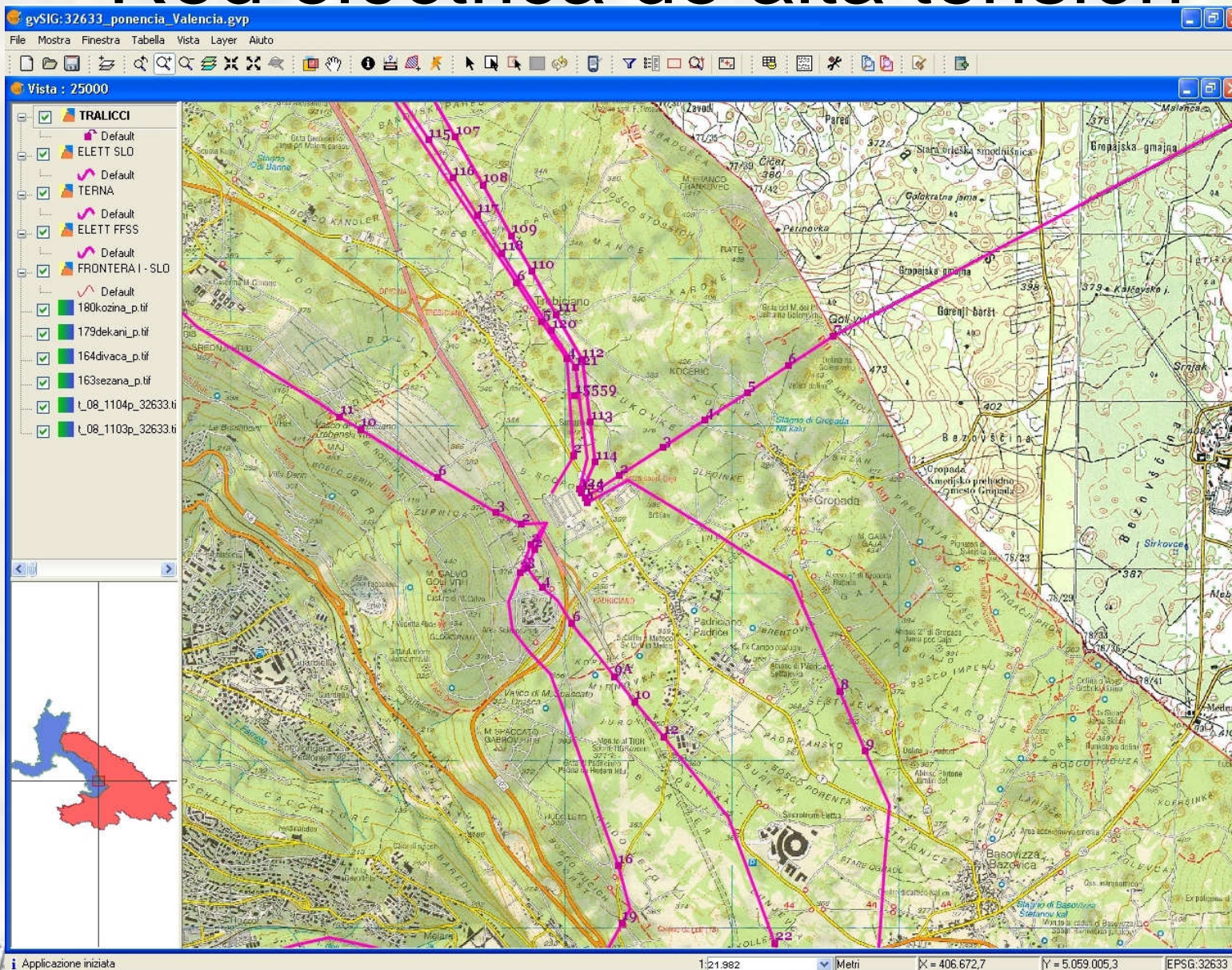



Red eléctrica de alta tensión

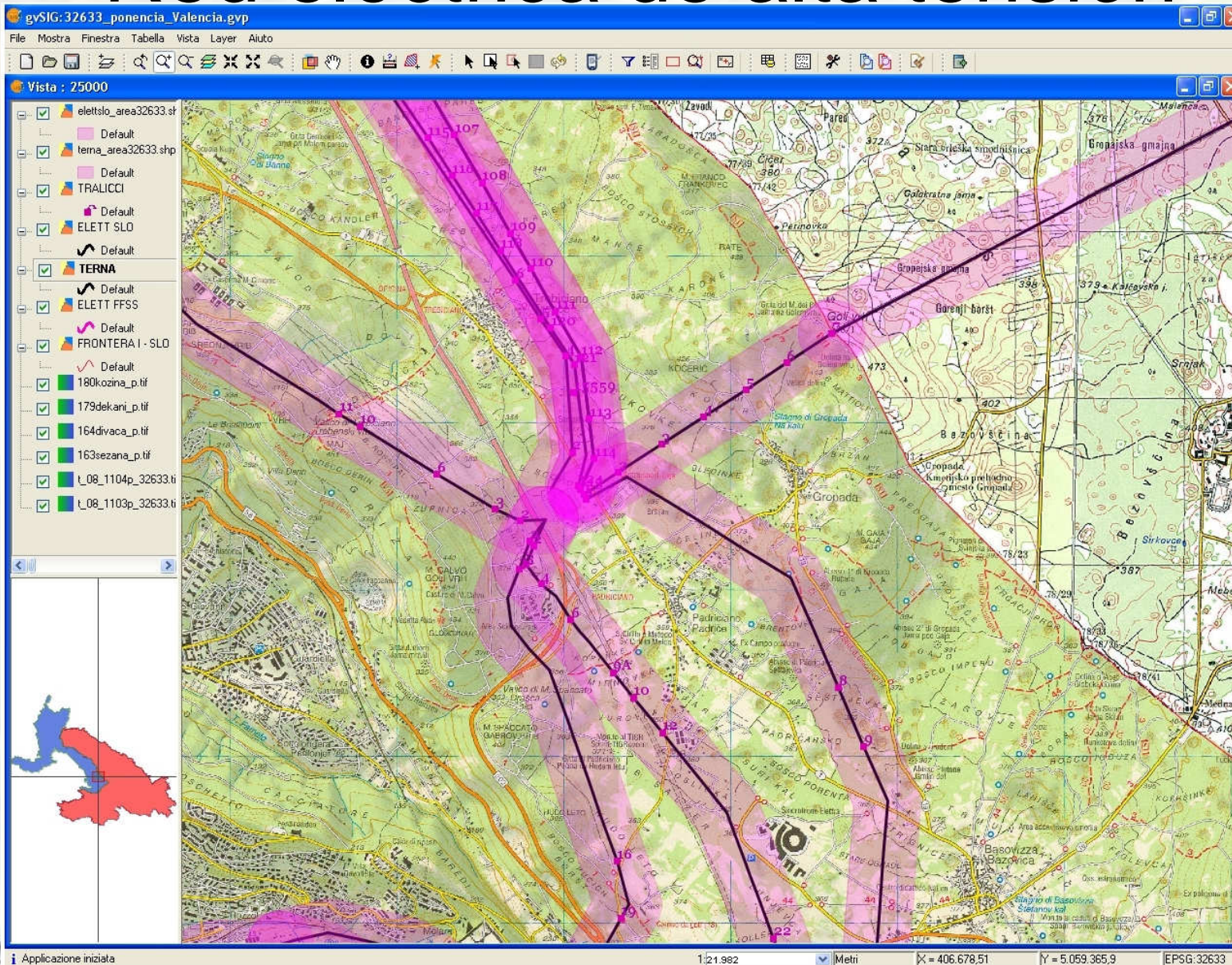



Senderos

Sentieri – Pešpoti

Sentieri gruppi alpinistici

Pešpoti planinskih društev

17

Vertikala SPDT

V



Senderos

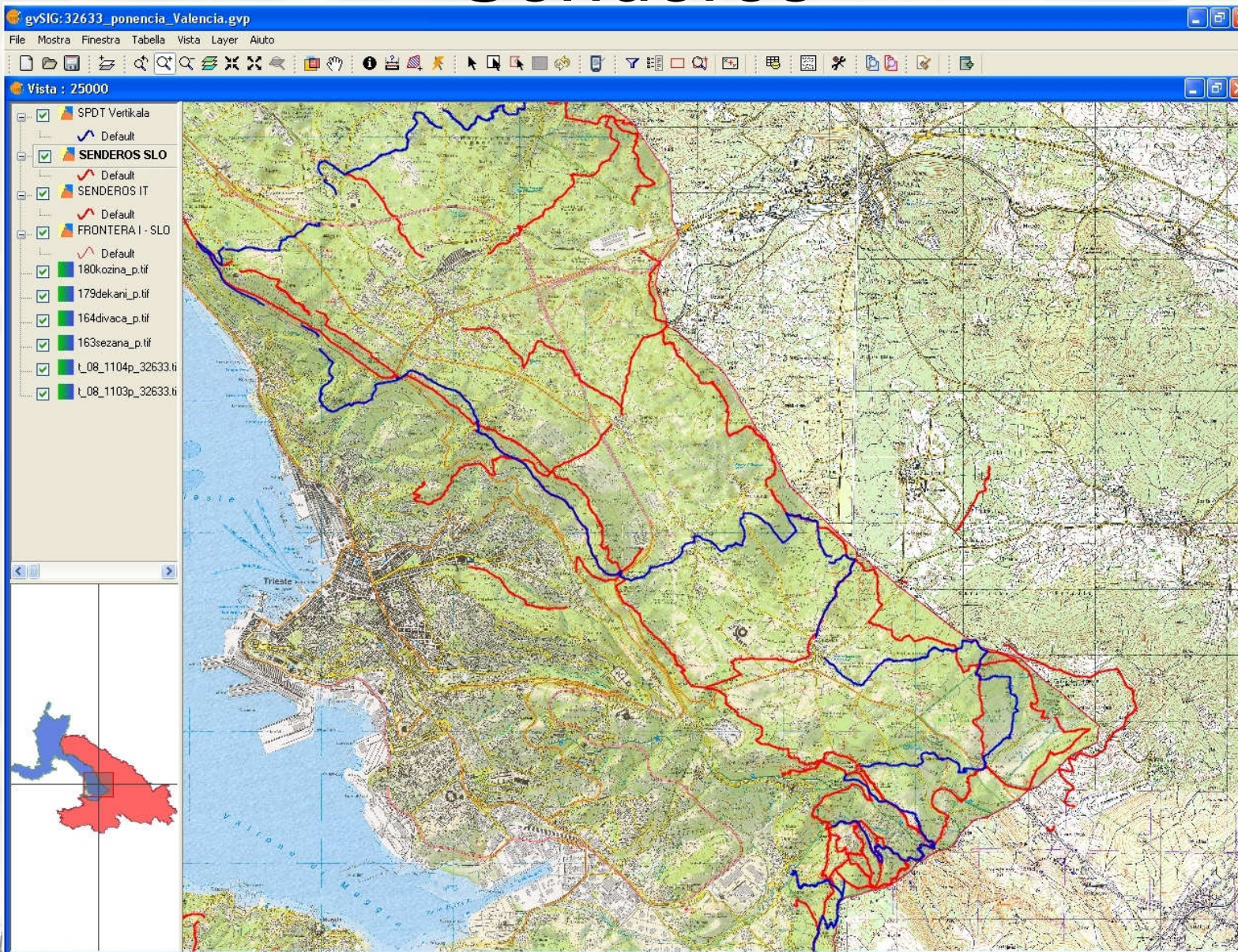



Red Natura2000

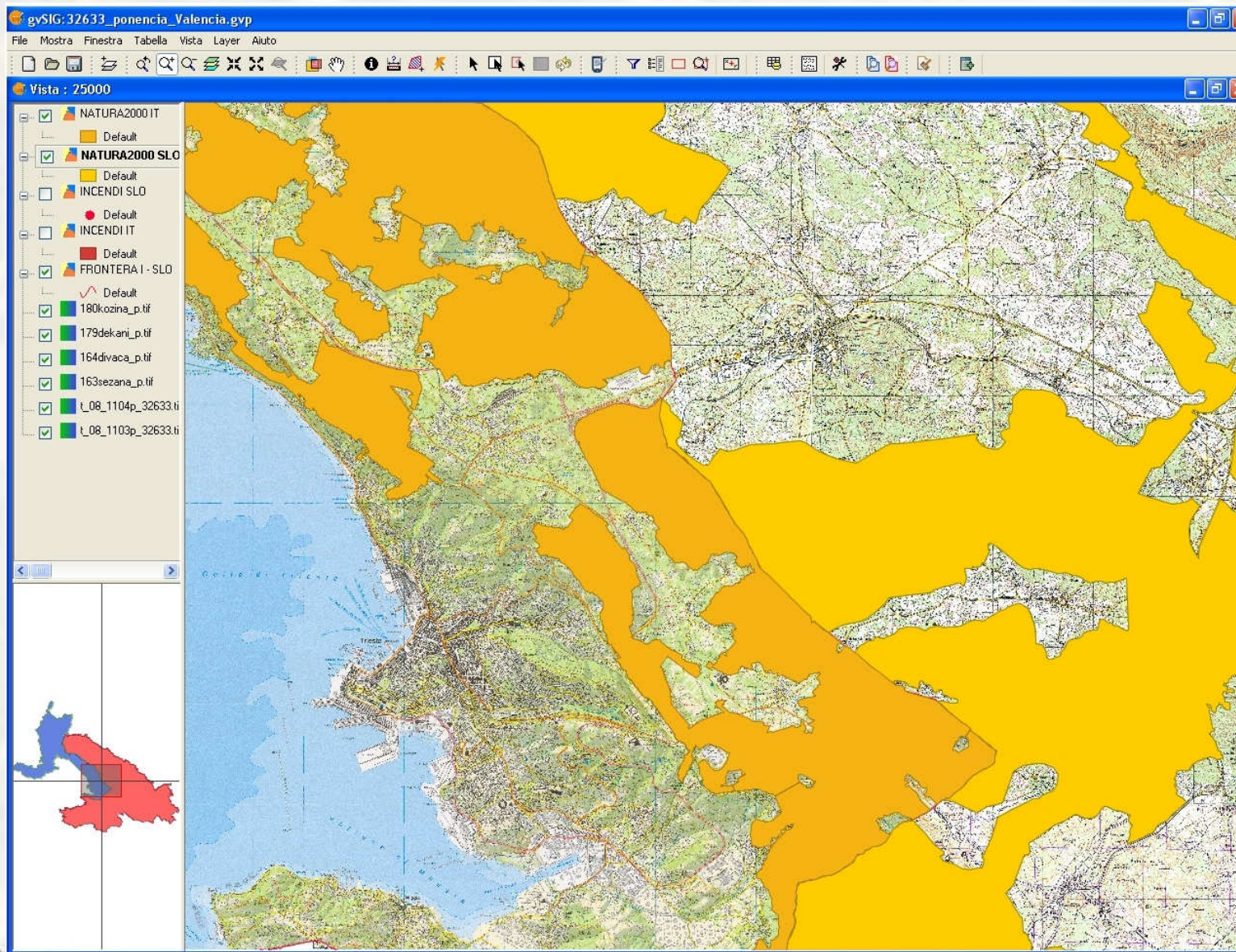



Plan urbanístico de S. Dorligo-Dolina

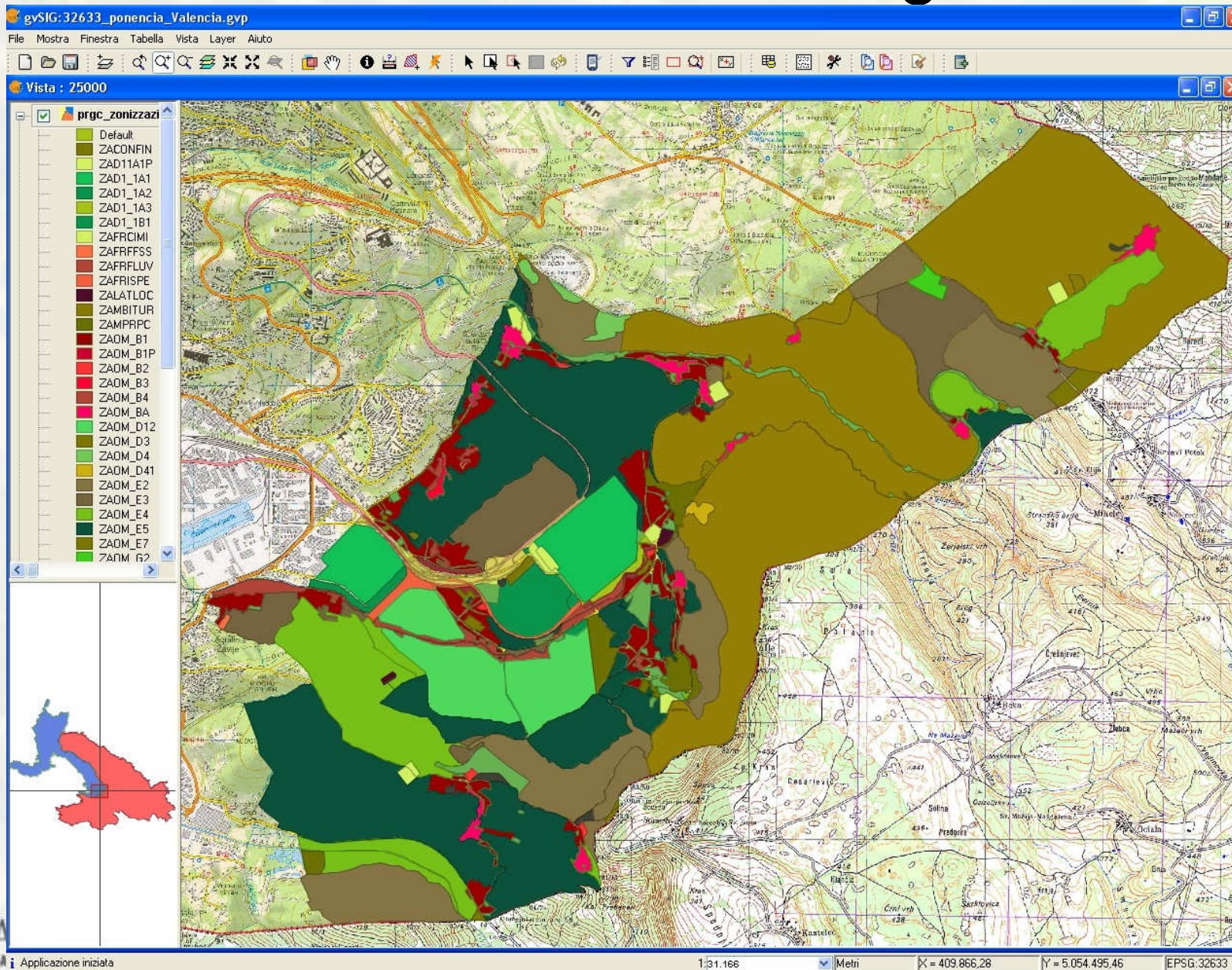



Mapa catastral y ortofoto

gvSIG:32633_ponencia_Valencia.gvp

File Mostra Finestra Tabella Vista Layer Aiuto

Vista : Senza titolo - 0

- Sgonico_Particella.
- Default
- 110051ne_06_32633.tif
- ACQUE
- GRDTTE
- Sežana.SHP
- b2120.tif
- 110114s_32633.tif
- 110101s_32633.tif
- b2130.tif
- c2131.tif
- c2121.tif
- c2111.tif
- 110062s_32633.tif
- Trieste e Gorizia.SHP

1:2.558 Metri X = 401.979.77 Y = 5.066.527.06 EPSG:32633



Números de policía, mapa catastral y ortofoto

ortofoto

gvSIG: 32633_ponencia_Valencia.gvp

File Mostra Finestra Tabella Campo Vista Layer Aiuto

Vista: Senza titolo - 0

- CIVICI SGNONICO
 - Default
 - Sgonico_Particella:
 - Default
 - 110051ne_06_32633.tif
 - ACQUE
 - GROTTE
 - Sežana.SHP
 - b2120.tif
 - 110114s_32633.tif
 - 110101s_32633.tif
 - b2130.tif
 - c2131.tif
 - c2121.tif
 - c2111.tif
 - 110062s_32633.tif
 - Trieste e Gorizia.SHP

Tabella: Tabella de...

COMUNE_C...	PCN	FOGLIO
sale	510/151	1
sale	1043	1
sale	510/155	1
sale	1013/2	1
sale	.104	1
sale	510/177	1
sale	510/227	1
sale	510/175	1
sale	510/176	1

0 / 10702 Totale registri selezionati.

Metri X = 401.123,04 Y = 5.066.815,43 EPSG:32633

3-5 Dic'08

4^{as}
Jornadas
Internacionales

gvSIG

Palacio de Congressos de Valencia



REGIONE AUTONOMA
FRIULI VENEZIA GIULIA



Ispettorato
Rip. Foreste di
Trieste e Gorizia



ZAVOD za GOZDOVE
SLOVENIJE



Ciao!





Han colaborado:

Aldo Cavani, Milan Race, Rosa María Sánchez de Torres, Aldo Michelini, Laura Sgambati, Roberto Valenti, Janez Zafran, Paolo Russian, Enrico Panusca, Carlo Fonda, Umberto Tognolli.

Enlaces de interés:

- www.museobora.org
- www.park-skocjanske-jame.si
- www.wikipedia.it
- www.tabaccoeditrice.com
- www.openstreetmap.org



Reconocimiento-No comercial 2.5 España

Usted es libre de:



copiar, distribuir y comunicar públicamente la obra



hacer obras derivadas

Bajo las condiciones siguientes:



Reconocimiento. Debe reconocer los créditos de la obra de la manera especificada por el autor o el licenciador (pero no de una manera que sugiera que tiene su apoyo o apoyan el uso que hace de su obra).



No comercial. No puede utilizar esta obra para fines comerciales.

- Al reutilizar o distribuir la obra, tiene que dejar bien claro los términos de la licencia de esta obra.
- Alguna de estas condiciones puede no aplicarse si se obtiene el permiso del titular de los derechos de autor
- Nada en esta licencia menoscaba o restringe los derechos morales del autor.

Advertencia

Los derechos derivados de usos legítimos u otras limitaciones reconocidas por ley no se ven afectados por lo anterior.

Esto es un resumen legible por humanos del texto legal (la licencia completa) disponible en los idiomas siguientes:

Catalán Castellano Euskera Gallego