



Carta Arqueológica,
 Patrimonio en GIS de todo el
 Patrimonio Cultural,
 Patrimonio e Impacto
 Ambiental,
 Actuaciones Arqueológicas,
 Otros.



CARTA ARQUEOLÓGICA
 AÑO 2009



Web Map Service



INTEGRACIÓN DE LA TOTALIDAD
 DEL PATRIMONIO CULTURAL
 • Yacimientos arqueológicos
 • Bienes inmuebles arqueológicos
 • Bienes muebles arqueológicos
 • Paleontológicos, etnológicos y
 arquitectónicos

Categoría de gestión, representada con
 colores, que se relaciona con el tipo
 de patrimonio cultural, arqueológico o
 etnológico, en el momento de la
 inscripción en el Inventario del Patrimonio Cultural
 de España, para facilitar la gestión del patrimonio cultural
 y permitir la identificación de los bienes culturales
 que forman parte del patrimonio cultural
 de España.



URBANISMO E IMPACTO AMBIENTAL

ACTUACIONES ARQUEOLÓGICAS
 Mapa de actuaciones arqueológicas
 inscritas en el Inventario del Patrimonio Cultural
 de España, para facilitar la gestión del patrimonio cultural
 y permitir la identificación de los bienes culturales
 que forman parte del patrimonio cultural
 de España.

José Luis de Madaria

José Antonio López Mira

El final de la última página no es más que el exordio de una nueva
 salida, y toda cima alcanzada es un trampolín para otros vuelos.
 Giovanni Papini. 'Un hombre acabado'



EL USO DEL gvSIG PARA LA GESTIÓN DEL PATRIMONIO ARQUEOLÓGICO

EL INICIO DE UN LARGO CAMINO...

GRACIAS
 a los colaboradores
 y usuarios de gvSIG



OTROS:
 • Un mapa de gestión del patrimonio cultural
 • Estudios, catálogos, inventarios
 • Estudios de planeamiento
 • Estudios de impacto ambiental
 • Actuaciones arqueológicas

EL USO DEL gvSIG PARA LA GESTIÓN DEL PATRIMONIO ARQUEOLÓGICO



gv
SIG

El final de la última página no es más que el exordio de una nueva salida, y toda cima alcanzada es un trampolín para otros vuelos.
Giovanni Papini. 'Un hombre acabado'

José Luis de Madaria

José Antonio López Mira







INVENTARIO YACIMIENTOS ARQUEOLÓGICOS INVENTARI JACIMENTS ARQUEOLÒGICS

DATOS GEOGRÁFICOS DADES GEOGRÀFIQUES

Nombre: PONT ROMÀ
Municipio: SAGUNTO / SAGUNTO
Comarca: EL CAMP DE MORVEDRE
MT N°: 668 (29-26) SAGUNTO
Escala: 1:50.000
U.T.M.:
Longitud: 3° 24' 52" E Meridiana de Madrid
Latitud: 39° 40' 58" N
Altura:
Acceso:

Des de Sagunt, dirigir-se cap al riu. Un poc més cap a dalt del pont que el creua, al carrer Sants de la Pedra, hi ha un camí a la dreta que baixa fins al llot, seguint el sentit de la desembocadura arribarem a les restes del pont.
Pla, al llot del riu, amb un entorn urbà.

DATOS ADMINISTRATIVOS DADES ADMINISTRATIVES

Excavaciones:
Rég. Jurídico:
Inscrito BIC:
Denom. BIC:
Incl. NGOU:

DATOS BIBLIOGRÁFICOS Y CULTURALES DADES BIBLIOGRÀFIQUES I CULTURALS

Noticias:
Bibliografía: CHUBRET, A. (1888): Sagunto: su historia y sus monumentos, 2 vols., Barcelona. BRU I VIDAL, S. (1958): "Notas de arqueología saguntina", A.P.L., València. VV.AA. (?): "Guía de los monumentos romanos y castillo de Sagunto"

tipo: Pont
Adscripción: Romana
Cronología: Indeterminada
Periodo:
Conservación: Dolerit
Peligro: Alt. Erosió

DATOS REGISTRO MATERIAL DADES REGISTRE MATERIAL

Líticos:
Cerámicos:
Metálicos:

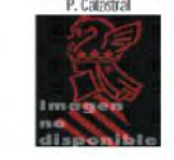



Arc

ESRI

GIS

Ozi
EXPLORER

The text is written in a casual, hand-drawn style. Below the text are three horizontal brush strokes in blue, green, and yellow, stacked vertically.

Navigation toolbar with icons for Salir, Carg..., Gua..., Wpt, Evt, TRACK, SHOW, Mover, Info, indice, Nombre, ZOOM 200, ZOOM 100, ZOOM 50, ZOOM FULL, GPS, INER, MM, and other map controls.

39° 26,118' N 0° 33,184' W UTM 30S 7 10 592E 43 67 942N WGS 84

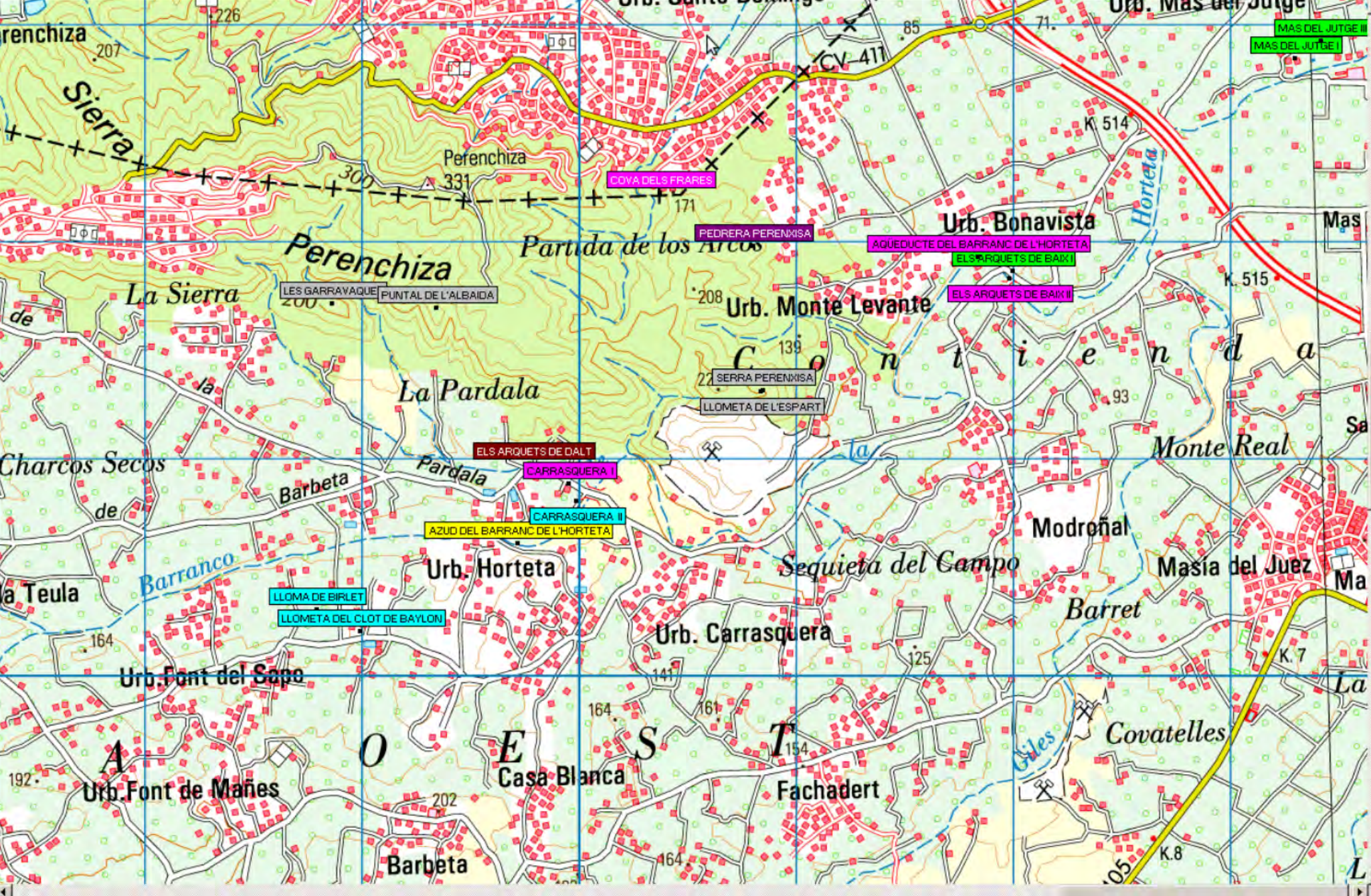

- Carta Arqueológica.
- Integración en GIS de todo el Patrimonio Cultural.
- Urbanismo e Impacto Ambiental.
- Actuaciones Arqueológicas.
- Otros.

CARTA ARQUEOLÓGICA

AÑO 2009



GENERALITAT
VALENCIANA



VNIVERSITAT
ID VALÈNCIA

PostgreSQL



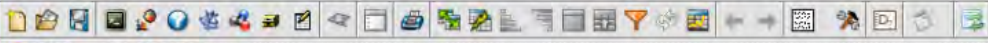

Vista : JORNADAS

- CARTA_UV-GVA
 - Localización correcta
 - Localización fiable
 - Localización probable
 - Urbano
 - Localización dudosa
- YACIMIENTOS gvHIDRA
- COMUNIDAD

Tabla: Tabla de atributos: CARTA_UV-GVA

gid	jaciment	municipi	calidad	utm_x	utm_y
1	CASTELL DE FORNA	ADSUBIA	0	745558	4306604
2	EL GELIBRE	ADSUBIA	4	747488	4304544
5	TOSSAL DE LA MONEDA	ADSUBIA	1	747000	4306000
6	CAMP DE L'ESCUPTOR	AGOST	3	706172	4256943
7	CASTELL D'AGOST	AGOST	2	706230	4257517
8	CASTELLET DE LA MURTA	AGOST	2	708377	4258962
9	CERRO DE LA ERMITA	AGOST	1	706230	4257517
10	CUEVA DE SAN MART?	AGOST	1	706902	4257312
11	CUEVA DEL MONFORTERO	AGOST	2	703590	4255452
12	EL CASTELLAR	AGOST	2	706719	4257216

0 / 7754 Total registros seleccionados.

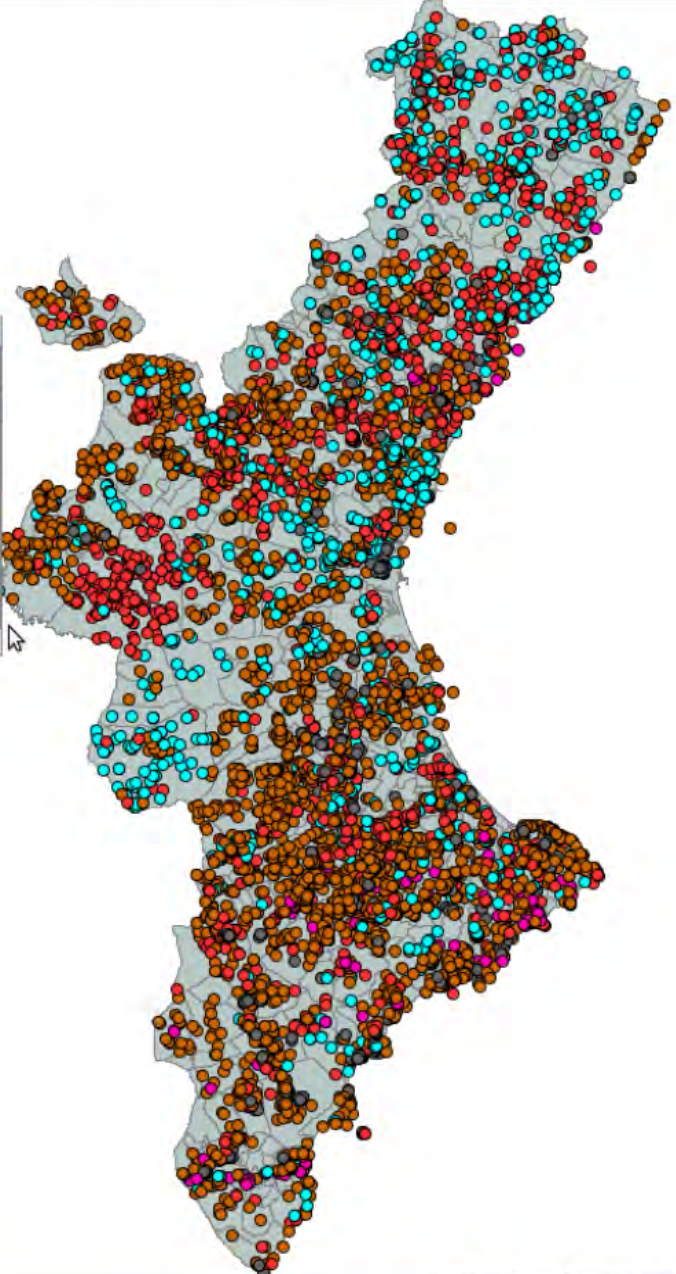

ORACLE



Web Map Service

AÑO 2012

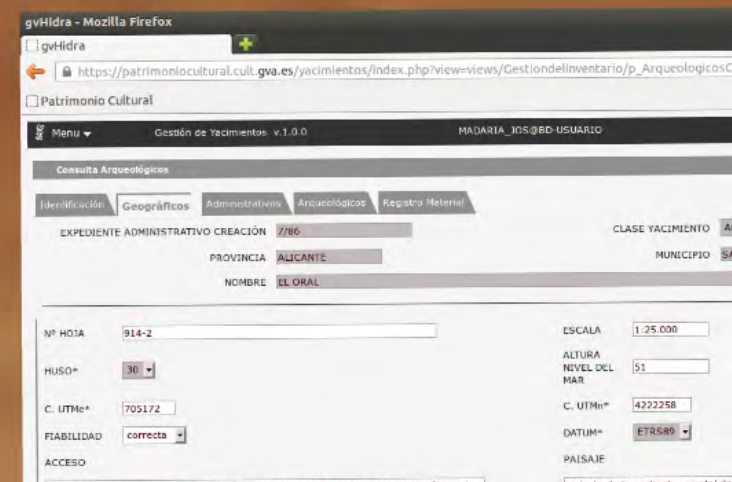
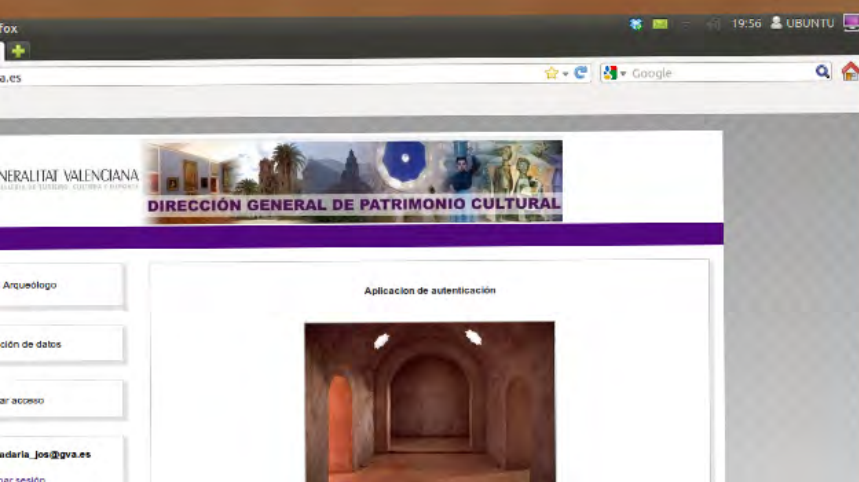



DIRECCIÓN GENERAL DE PATRIMONIO CULTURAL

Manual Arqueólogo

Validación de datos

Solicitar acceso

 madaria_jos@gva.es

Terminar sesión

YACIMIENTOS

Aplicación de autenticación



Solicite aquí su acceso a las aplicaciones

Esta aplicación solo es 100% compatible con el navegador web Mozilla Firefox.



Consulta Arqueológicos

Identificación **Geográficos** Administrativos Arqueológicos Registro Material

EXPEDIENTE ADMINISTRATIVO CREACIÓN 7/86

CLASE YACIMIENTO **Arqueológico**

PROVINCIA **ALICANTE**

MUNICIPIO **SAN FULGENCIO**

NOMBRE **EL ORAL**

Nº HOJA 914-2

ESCALA 1:25.000

HUSO* 30

ALTURA NIVEL DEL MAR 51

C. UTM* 705172

C. UTMn* 422258

FIABILIDAD correcta

DATUM* ETRS89

ACCESO

PAISAJE

por la n-332 de alicante a guardamar, llegar hasta el pk 7,5, en el cruce del polígono de las pesqueras, donde se accede al mismo y setoma la vía de servicio para remontarla hasta quedar junto al yacimiento.

se trata de la vertiente oriental de la sierra del molar, una elevación que surge entre la albufera de elx y los llanos inundables de la desembocadura del río segura. un macizo montañoso asilado, de vegetación esteparia, cultivado y desforestado, actualmente abandonado. se ha empleado una parte como cantera, la cual ha llegado hasta los límites del yacimiento.

Contador caracteres: 208 de 4000

Contador caracteres: 363 de 4000

Reg. 01 de 02

Periodos **Delimitación** Tipos Imágenes

Delimitación Yacimiento

COORDENADA E

COORDENADA N

<input type="checkbox"/>	705439	4222650
<input type="checkbox"/>	705472	4222706
<input type="checkbox"/>	705379	4222776
<input type="checkbox"/>	705250	4222689
<input type="checkbox"/>	705400	4222519
<input type="checkbox"/>	705438	4222542

(Nº reg. 9) Pag. 01 de 02

Listado de Arqueológicos

<input type="checkbox"/>	NOMBRE YACIMIENTO	AUTOR	PROVINCIA	MUNICIPIO
<input type="checkbox"/>	ABRIC DE LA MUNTANYETA DE CARLES		VALENCIA	CULLERA
<input type="checkbox"/>	ABRIC DE LA SENDA DE LA PENYA SANT DIDAC		VALENCIA	XÀTIVA
<input type="checkbox"/>	ABRIC DE LA SENDA VEDADA		VALENCIA	SUMACÀRCER
<input type="checkbox"/>	ABRIC DEL BARRANC DE BOQUELLA		VALENCIA	VALLADA
<input type="checkbox"/>	ABRIGO DE LA PEÑA ROYA		VALENCIA	CHIVA
<input type="checkbox"/>	ABRIGO DEL BARRANCO DE CARCALÍN	JOSÉ LUIS DE MADARIA E	VALENCIA	BUÑOL
<input type="checkbox"/>	ABRIGO DEL BARRANCO DEL JATILLO		VALENCIA	ENGUERA
<input type="checkbox"/>	ABRIGO DEL KM. 4'800 DE LA CARRETERA AL TURIA	JOSÉ LUIS DE MADARIA E	VALENCIA	CALLES
<input type="checkbox"/>	ABRIGO JUNTO AL CAMINO DE BAESTOS		VALENCIA	CHELVA
<input type="checkbox"/>	ACUEDUCTO DE ALPUENTE		VALENCIA	ALPUENTE
<input type="checkbox"/>	ACUEDUCTO DE LOS PILARES		VALENCIA	YÁTOVA
<input type="checkbox"/>	ACUEDUCTO DEL BARRANCO DEL CONVENTO		VALENCIA	CHELVA
<input type="checkbox"/>	ACUEDUCTO DEL CAMINO VIEJO DE CHELVA A TUÉJAR		VALENCIA	CHELVA
<input type="checkbox"/>	AGRES		VALENCIA	ANNA
<input type="checkbox"/>	ALBALAT CIUTAT		VALENCIA	ALBALAT DE LA RIBERA
<input type="checkbox"/>	ALBUFERA		VALENCIA	ANNA
<input type="checkbox"/>	ALBUFERA D'ANNA. JACIMENT DE VORERA		VALENCIA	ANNA
<input type="checkbox"/>	ALBUFERA D'ANNA. JACIMENT INTERIOR		VALENCIA	ANNA
<input type="checkbox"/>	ALGEBASSÓ		VALENCIA	CASTELLÓ DE RUGAT
<input type="checkbox"/>	ALJUB D' ALFARA		VALENCIA	ALGAR DE PALANCIA
<input type="checkbox"/>	ALJUB DE COTANDA		VALENCIA	LLÍRIA
<input type="checkbox"/>	ALJUB DE LA SARSA		VALENCIA	LLÍRIA
<input type="checkbox"/>	ALJUB DEL GORDET		VALENCIA	LLÍRIA
<input type="checkbox"/>	ALJUB NOU O GRANJA		VALENCIA	CASINOS
<input type="checkbox"/>	ALQUERIA		VALENCIA	BENIMODO

(Nº reg. 400) Pag. 01 de 16 01 02 03

FORMATO:

Csv

Informe Completo

Informe Resumen

Informe Todos

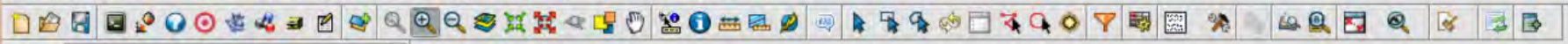

YACIMIENTOS gvHIDRA

Vista : JORNADAS

- YACIMIENTOS gvHIDRA
 - Por defecto
 - Localización correcta
 - Localización fiable
 - Localización probable
 - Localización dudosa
 - Urbano
- COMUNIDAD

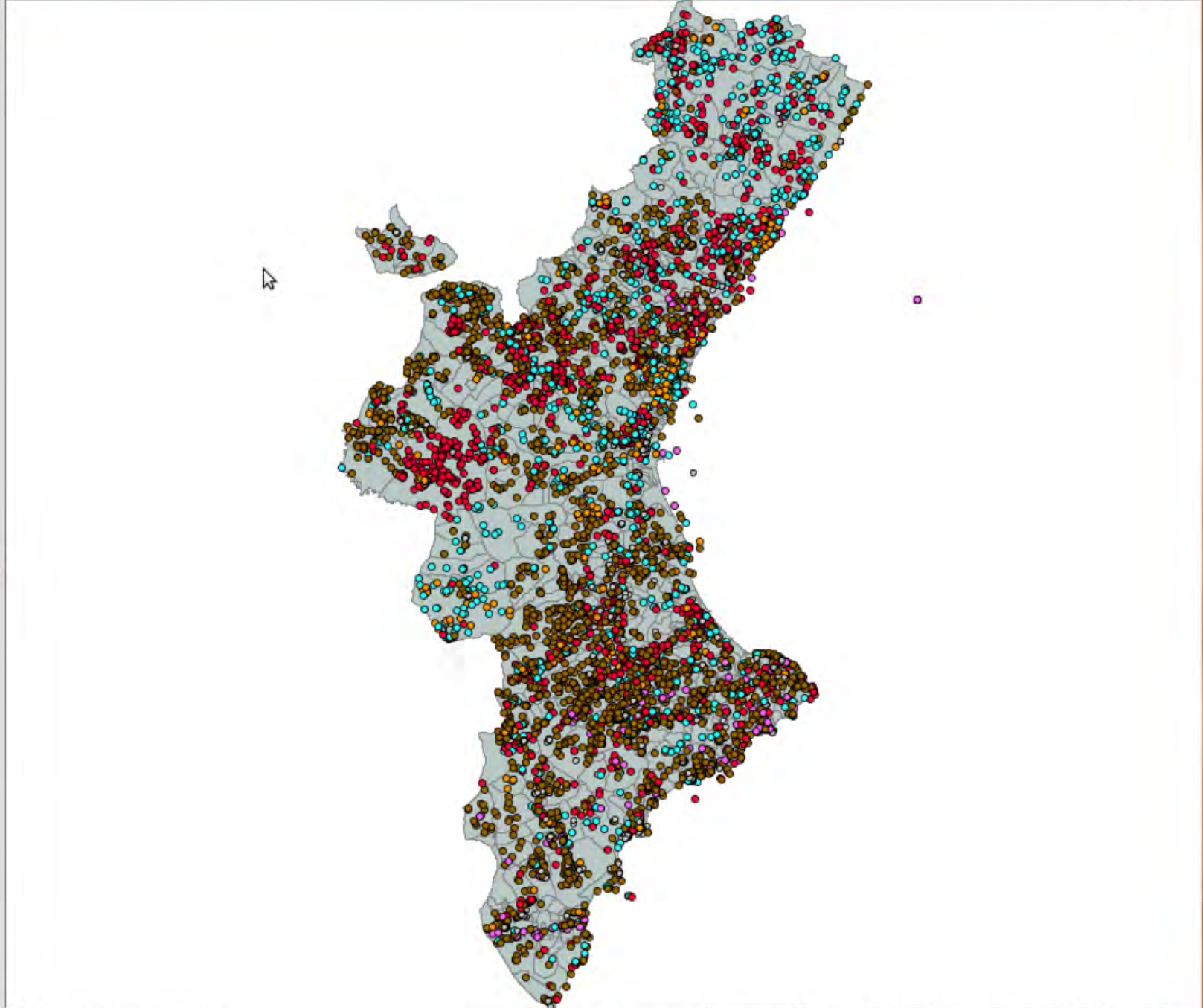

INTEGRACIÓN DE LA TOTALIDAD DEL PATRIMONIO CULTURAL

- Yacimientos arqueológicos
- Yacimientos paleontológicos
- Bienes inmuebles etnológicos
- Bienes inmuebles arquitectónicos
- Bienes muebles: arqueológicos, paleontológicos, etnológicos y arquitectónicos



NUCLEOS URBANOS

Vista : PATRIMONIO CULTURAL

- ENTORNOS_VALENCIA
- YACIMIENTOS_OZI_2012_10_19
- YACIMIENTOS DGPC
- AVAs12-11-12.shp
- DELIMITACIÓN YAC BIC
- ACUEDUCTOS ROMANOS
- ENTORNO ACUEDUCTOS
- TORRES DE TELÉGRAFO ÓPTICO
- NUCLEOS URBANOS**
- COMUNIDAD
- MUNICIPIOS
- index.shp
- CAMINOS
- BICs
- CENTURIACIONES
- PLANTAS YACIMIENTOS
- ECW
- Comunidad-2
- CATASTRO

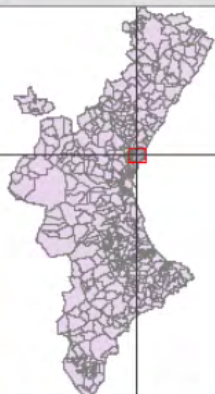

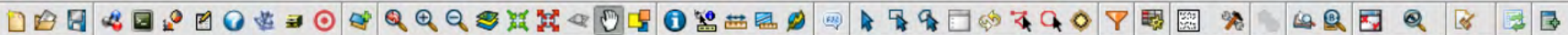

ENTORNOS_VALENCIA

Vista : PATRIMONIO CULTURAL

- ENTORNOS_VALENCIA
- YACIMIENTOS_OZI_2012_10_19
- YACIMIENTOS DGPC
- AVAs12-11-12.shp
- DELIMITACIÓN YAC BIC
- ACUEDUCTOS ROMANOS
- ENTORNO ACUEDUCTOS
- TORRES DE TELÉGRAFO ÓPTICO
- NUCLEOS URBANOS
- COMUNIDAD
- MUNICIPIOS
- index.shp
- CAMINOS
- BICs
- ENTORNOS BIC VALENCIA
 - ENTORNOS BIC
 - BICs
- ENTORNO BIS MÍNIMOS
- CENTURIACIONES
- PLANTAS YACIMIENTOS
- ECW
- Comunidad-2
- CATASTRO

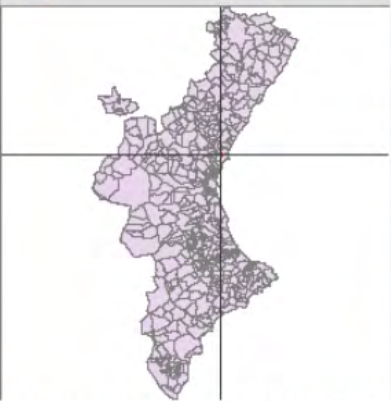
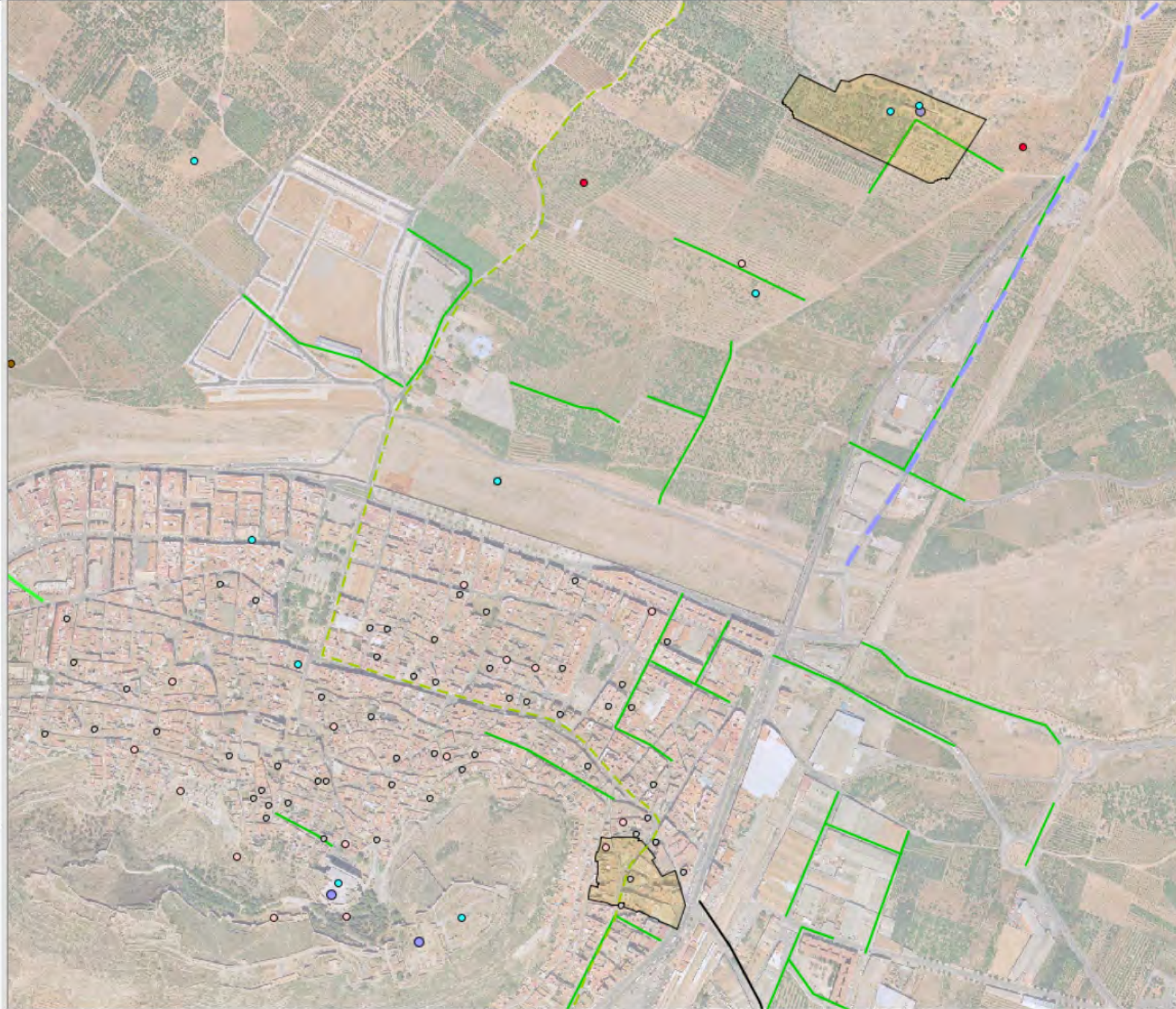

URBANISMO E IMPACTO AMBIENTAL

DECRETO 208/2010, de 10 de diciembre, del Consell, por el que se establece el contenido mínimo de la documentación necesaria para la elaboración de los informes a los estudios de impacto ambiental a los que se refiere el artículo 11 de la Ley 4/1998, de 11 de junio, de la Generalitat, del Patrimonio Cultural Valenciano

Cartografía digital georreferenciada (con formato shp o dxf)

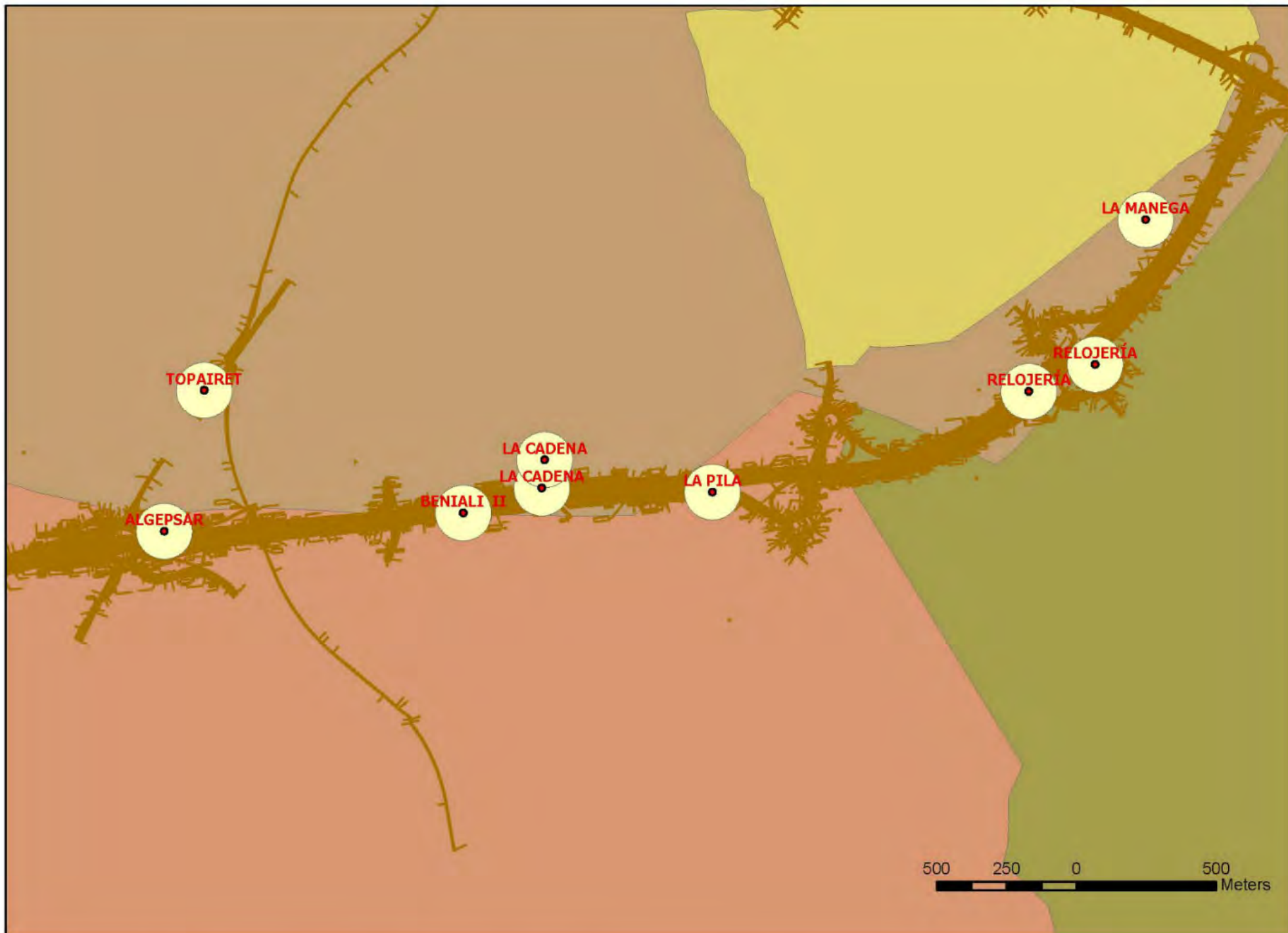

ELEMENTOS PATRIMONIALES

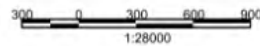
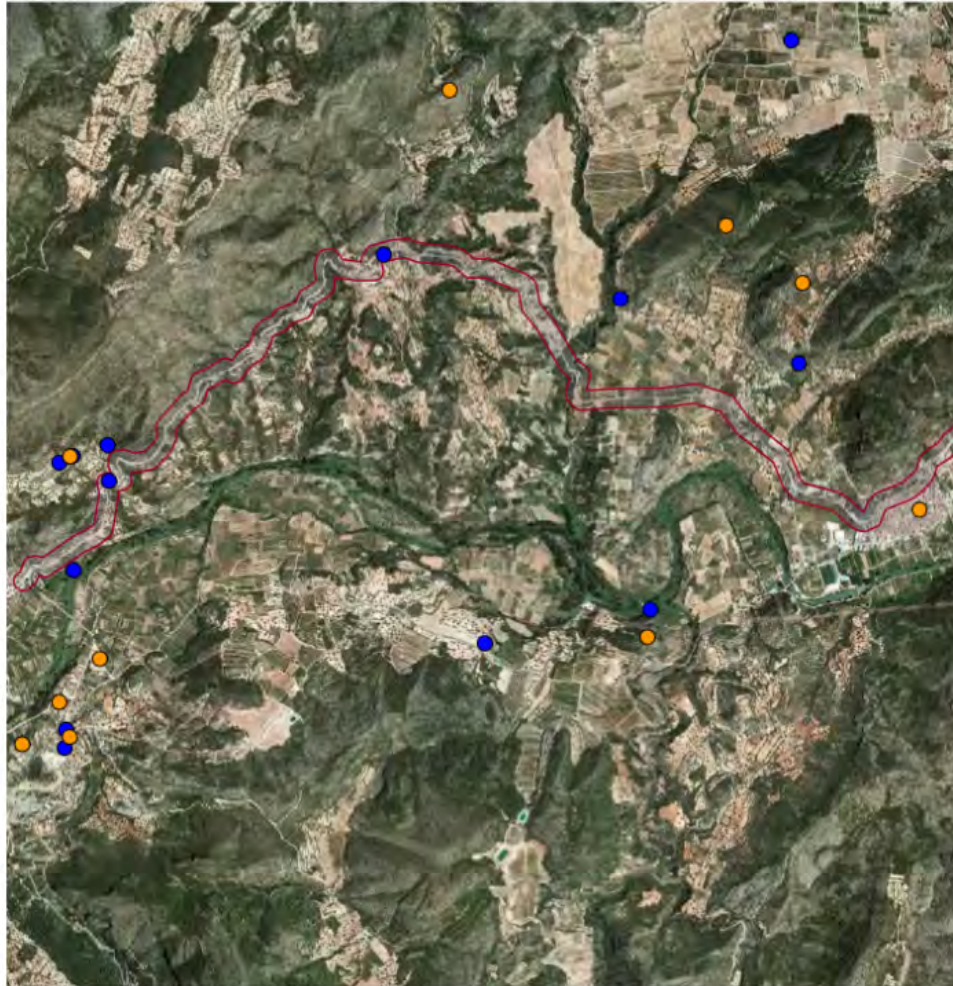

- ARQUITECTURA BIC
- YACIMIENTOS DGPC
- ETNOLOGÍA DGPC
- ZONA PROSPECCIÓN

ACTUACIONES ARQUEOLÓGICAS

PLIEGO DE PRESCRIPCIONES TÉCNICAS PARA
LA DOCUMENTACIÓN GRÁFICA DEL
PATRIMONIO CULTURAL, ARQUEOLÓGICO Y
ARQUITECTÓNICO EN EL ÁMBITO DE LA
COMUNITAT VALENCIANA

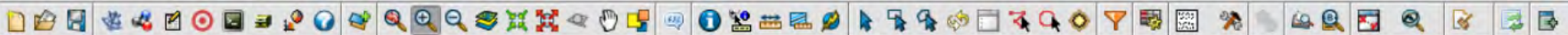

LA VALLADETA UEs

Vista : PATRIMONIO CULTURAL

- FONTETA_RAQUIA_points.shp
- rosa_fina_line.shp
- rosa_fina_points.shp
- LES MASSES_line.shp
- YACIMENTOS GASODUCTO MOI
- SAN MARCOS
- ELS ALTERS
- ELS PARTIDORS
- CAMBRILLAS
- ALQUERIA DEL ADVOCAT
- ADVOCAT_UEs
- MURALLAS DE GANDIA
- TERRER.shp
- LA VALLADETA UEs
- LA VALLADETA
- VALENCIA LA VELLA
- COVA_FORADÁ
- SAN CRISTOBAL.shp
- CIRCO ROMANO SAGUNTUM.sh

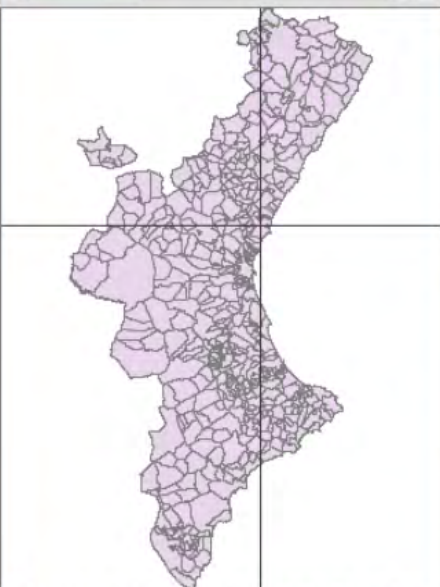
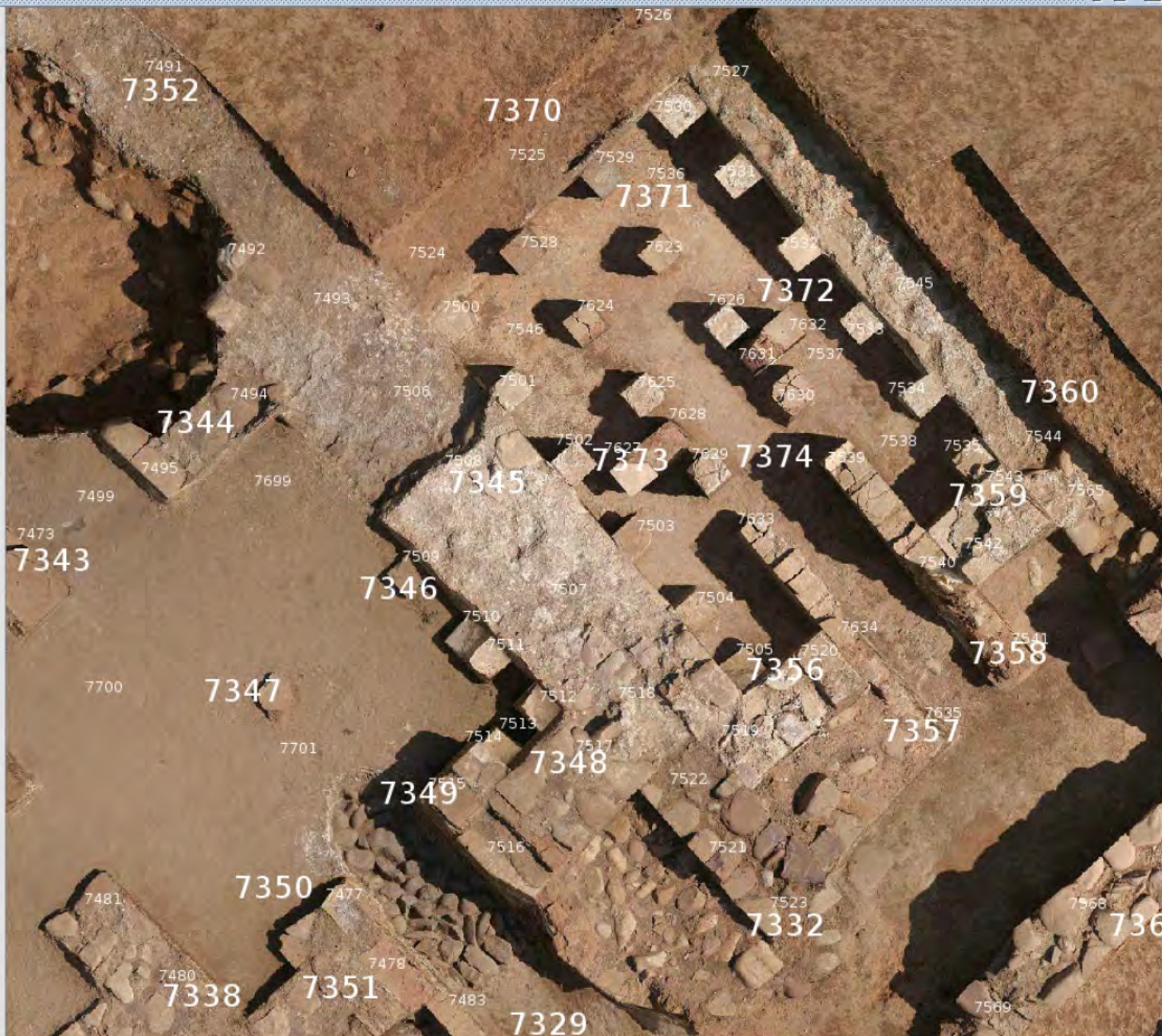

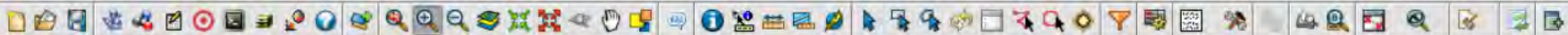

LA VALLADETA UEs

Vista : PATRIMONIO CULTURAL

- LA SORT
- FONTETA_RAQUIA_line.shp
- FONTETA_RAQUIA_points.shp
- rosa_fina_line.shp
- rosa_fina_points.shp
- LES MASSES_line.shp
- YACIMENTOS GASODUCTO MO
- SAN MARCOS
- ELS ALTERS
- ELS PARTIDORS
- CAMBRILLAS
- ALQUERIA DEL ADVOCAT
- ADVOCAT_UEs
- MURALLAS DE GANDIA
- TERRER.shp
- LA VALLADETA UEs
- LA VALLADETA
- VALENCIA LA VELLA

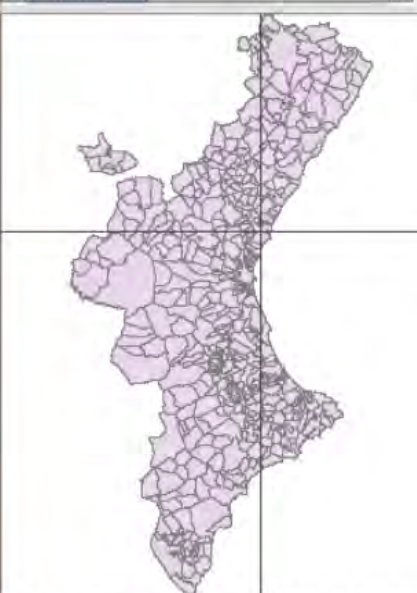
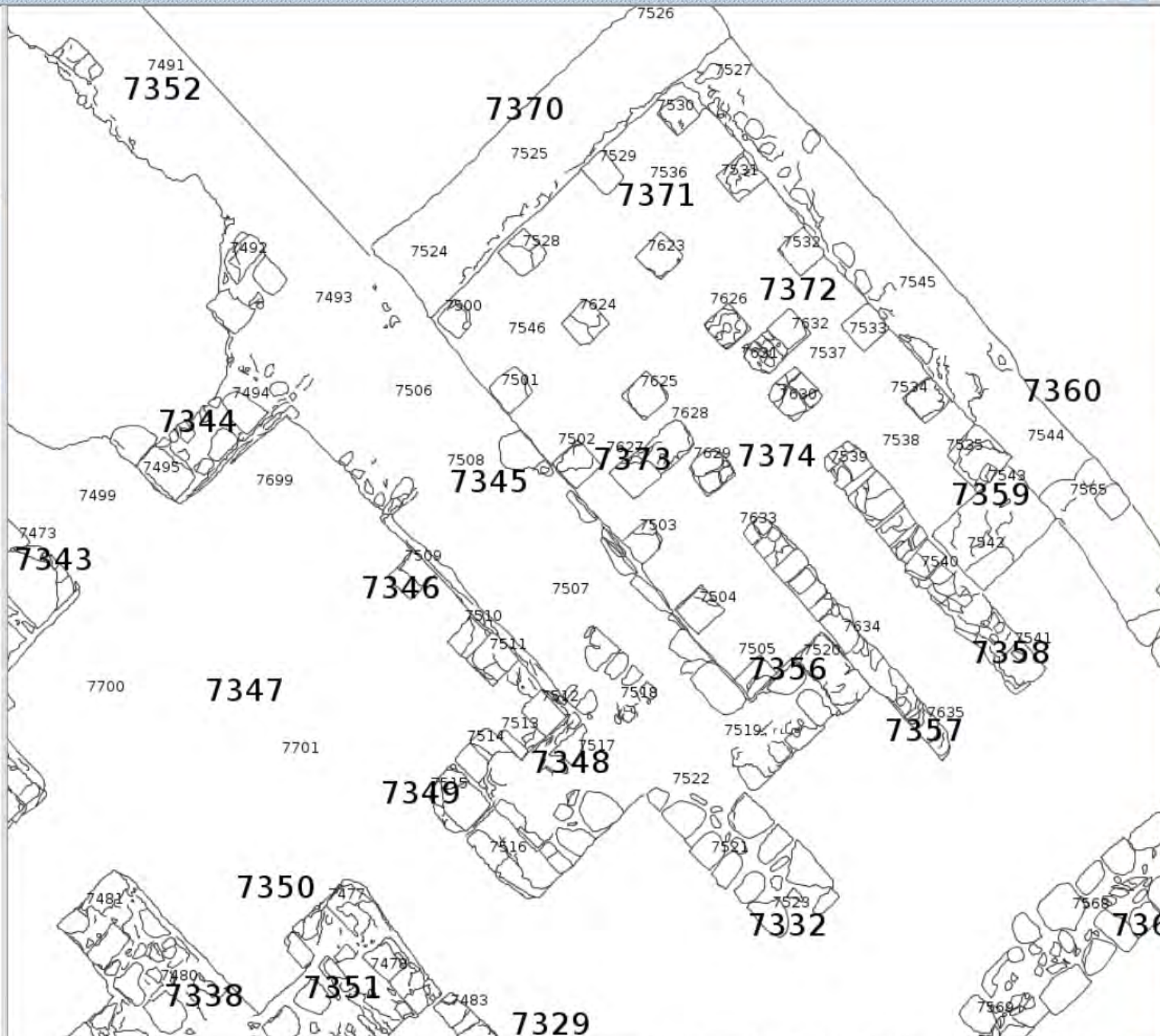

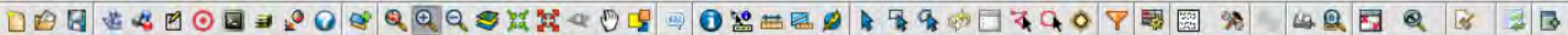

CHIVA URREA.shp

Vista : PATRIMONIO CULTURAL

- YACIMIENTOS GASODUCTO MOI
- SAN MARCOS
- ELS ALTERS
- ELS PARTIDORS
- CAMBRILLAS
- ALQUERIA DEL ADVOCAT
- ADVOCAT_Ues
- MURALLAS DE GANDIA
- TERRER.shp
- LA VALLADETA UEs
-
- LA VALLADETA
- VALENCIA LA VELLA
- COVA_FORADÁ
- SAN CRISTOBAL.shp
- CIRCO ROMANO SAGUNTUM.sh
- CHIVA URREA UEs
- CHIVA URREA.shp
- ECW
- AYORAsector2

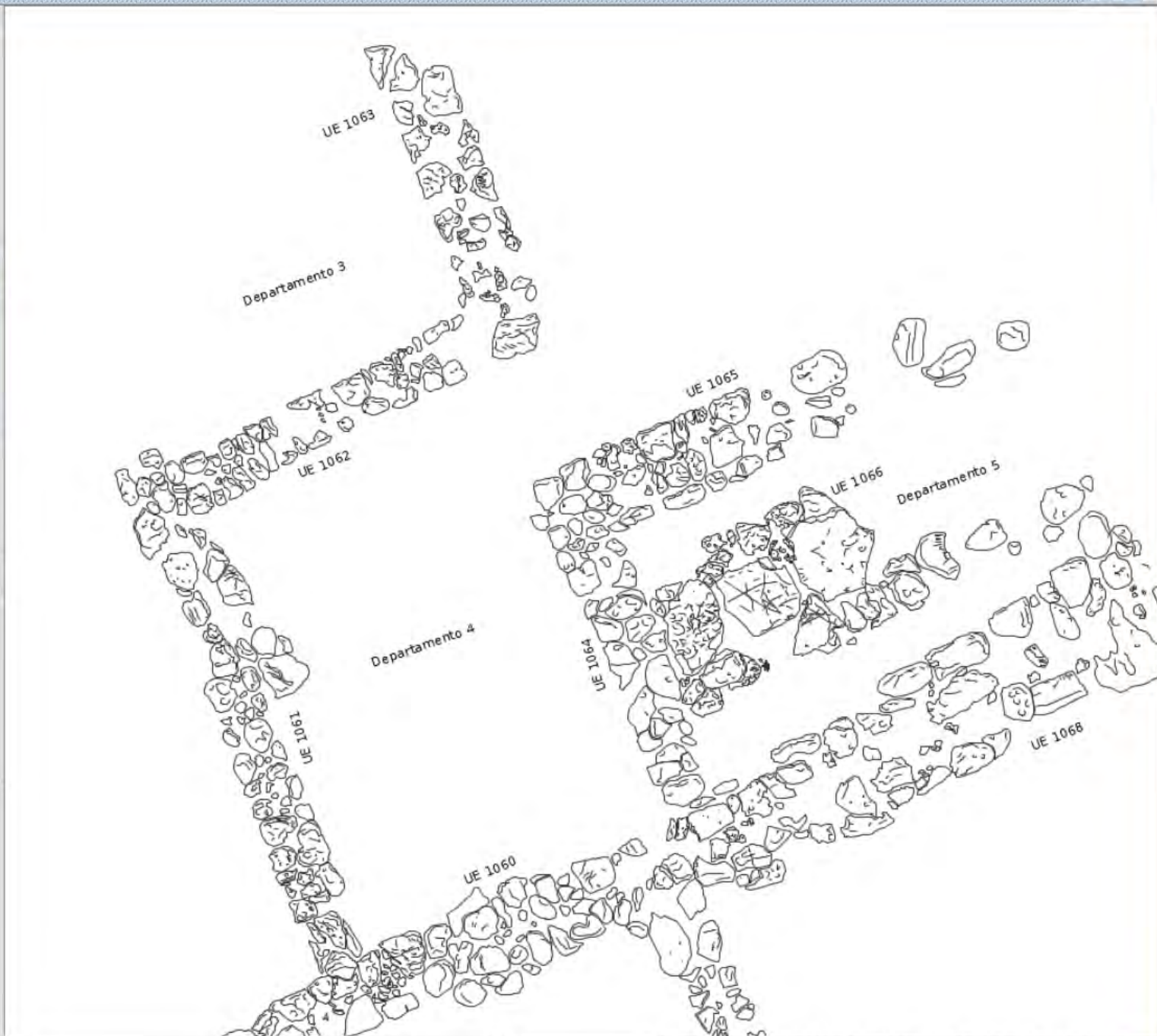
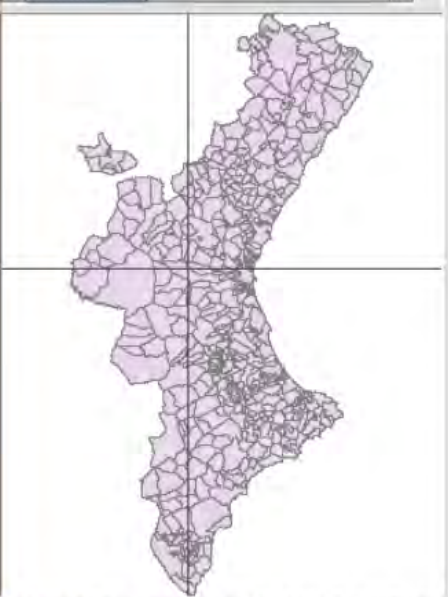

OTROS:

- ENTORNOS DE BIEN DE INTERÉS CULTURAL
- PUBLICACIONES
- ESTUDIO DE CUENCAS VISUALES
- ESTUDIOS DE POBLAMIENTO
- ESTUDIOS DE PAISAJE HISTÓRICO
- PATRIMONIO Y SENDERISMO

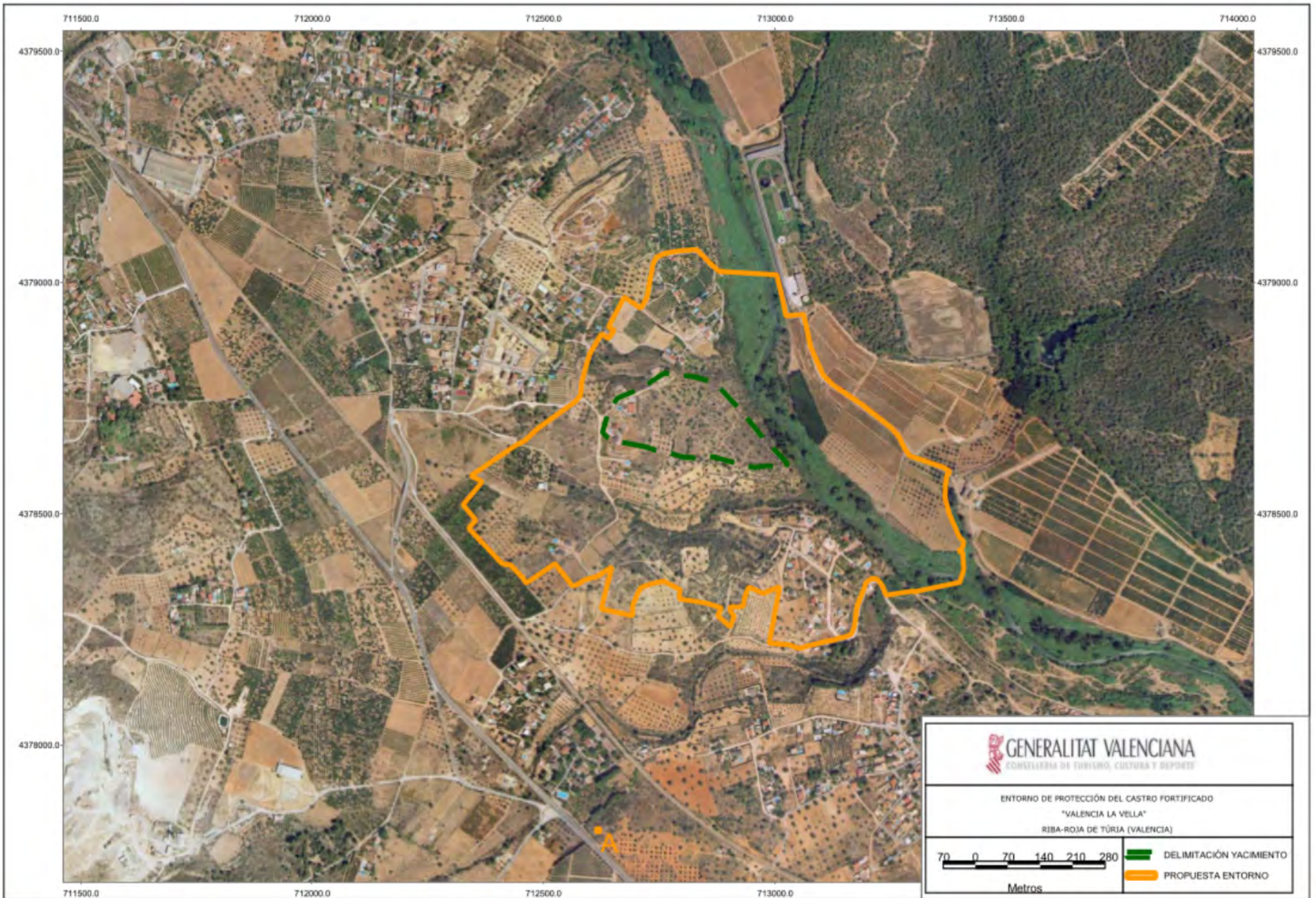

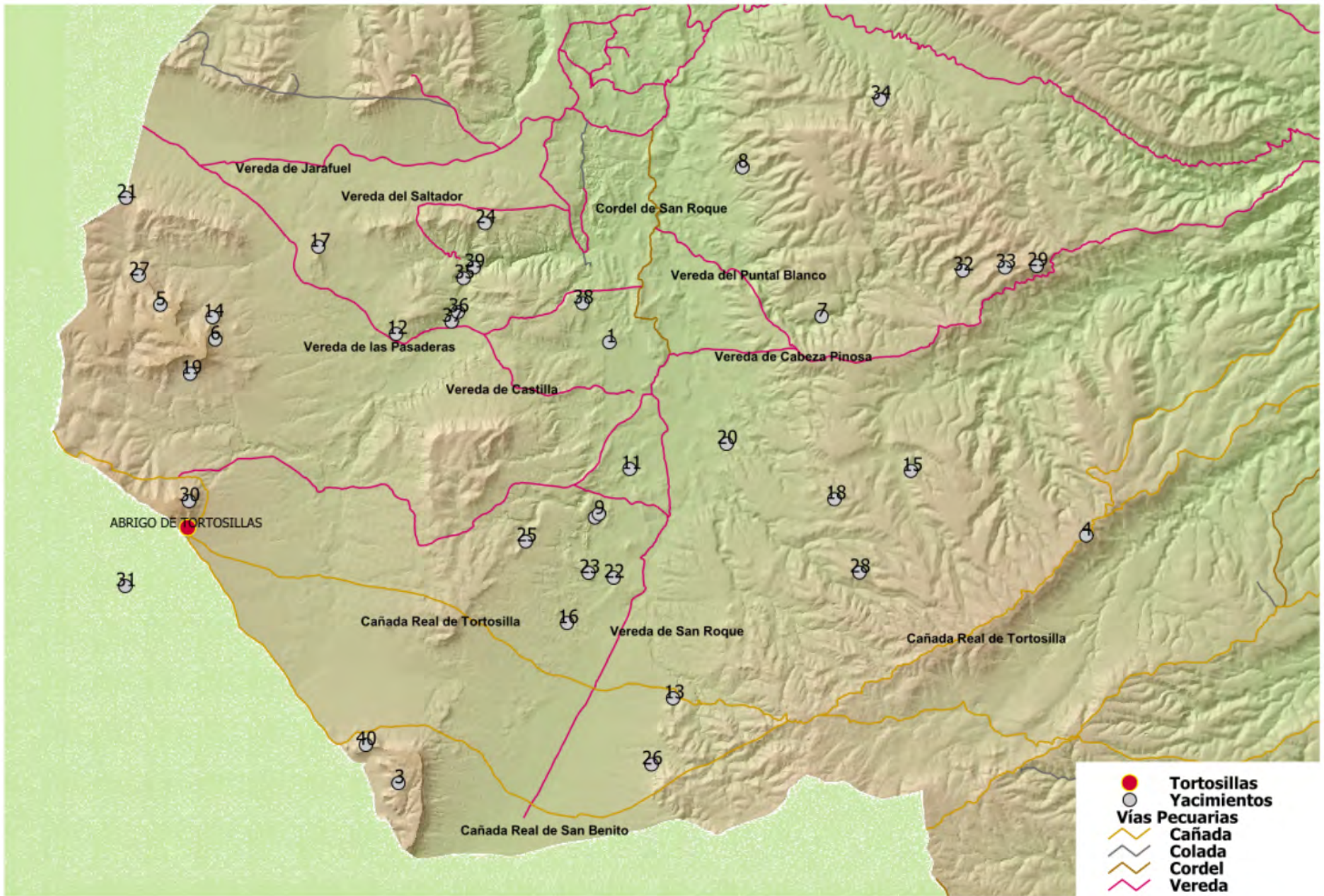

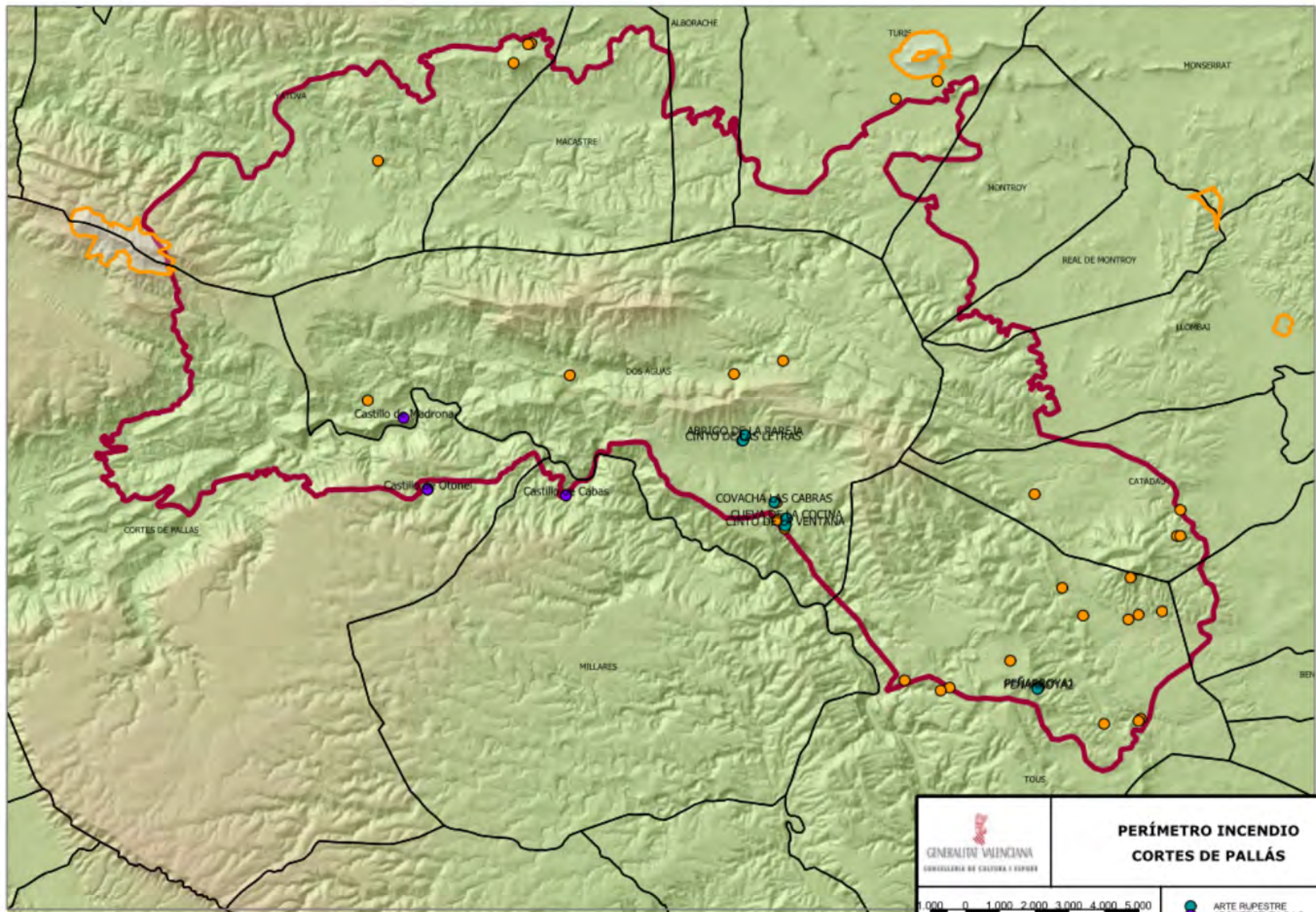

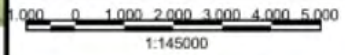

GENERALITAT VALENCIANA
 CONSSELLERIA DE CULTURA I ESPORTS

**PERÍMETRO INCENDIO
CORTES DE PALLÁS**





 ARTE RUPESTRE
 ARQUITECTURA B.I.C.
 ARQUEOLOGIA
 ENTORNOS BIC



PARCELA_SAGUNTO

Vista : PATRIMONIO CULTURAL

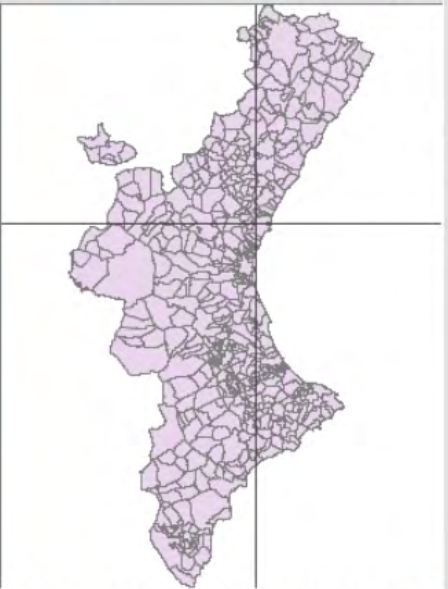
- PARCELA_SAGUNTO
- PARCELA_PETRES
- ENTORNOS_VALENCIA
- YACIMIENTOS_OZI_2012_10_19
- YACIMIENTOS DGPC
- AVAs12-11-12.shp
- DELIMITACIÓN YAC BIC
- ACUEDUCTOS ROMANOS
- ENTORNO ACUEDUCTOS
- TORRES DE TELÉGRAFO ÓPTICO
- NUCLEOS URBANOS
- COMUNIDAD
- MUNICIPIOS
- index.shp
- CAMINOS
- BICs
- CENTURIACIONES
- PLANTAS YACIMIENTOS
- ECW



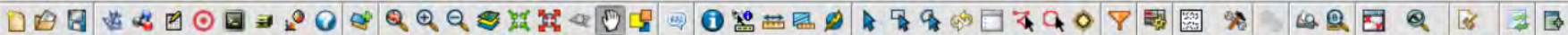

PARCELA_PETRES

Vista : PATRIMONIO CULTURAL

- PARCELA_SAGUNTO
- PARCELA_PETRES
- ENTORNOS_VALENCIA
- YACIMIENTOS_OZI_2012_10_19
- YACIMIENTOS DGPC
- AVAs12-11-12.shp
- DELIMITACIÓN YAC BIC
- ACUEDUCTOS ROMANOS
- ENTORNO ACUEDUCTOS
- TORRES DE TELÉGRAFO ÓPTICO
- NUCLEOS URBANOS
- COMUNIDAD
- MUNICIPIOS
- index.shp
- CAMINOS
- BICs
- CENTURIACIONES
- PLANTAS YACIMIENTOS
- ECW

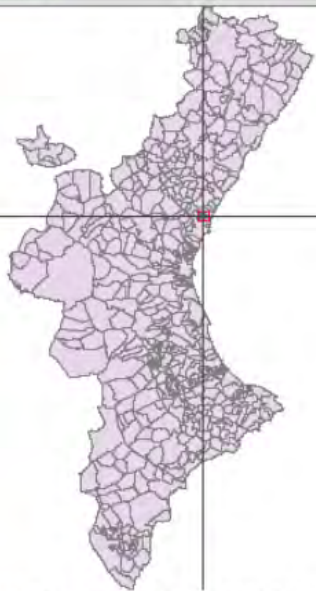
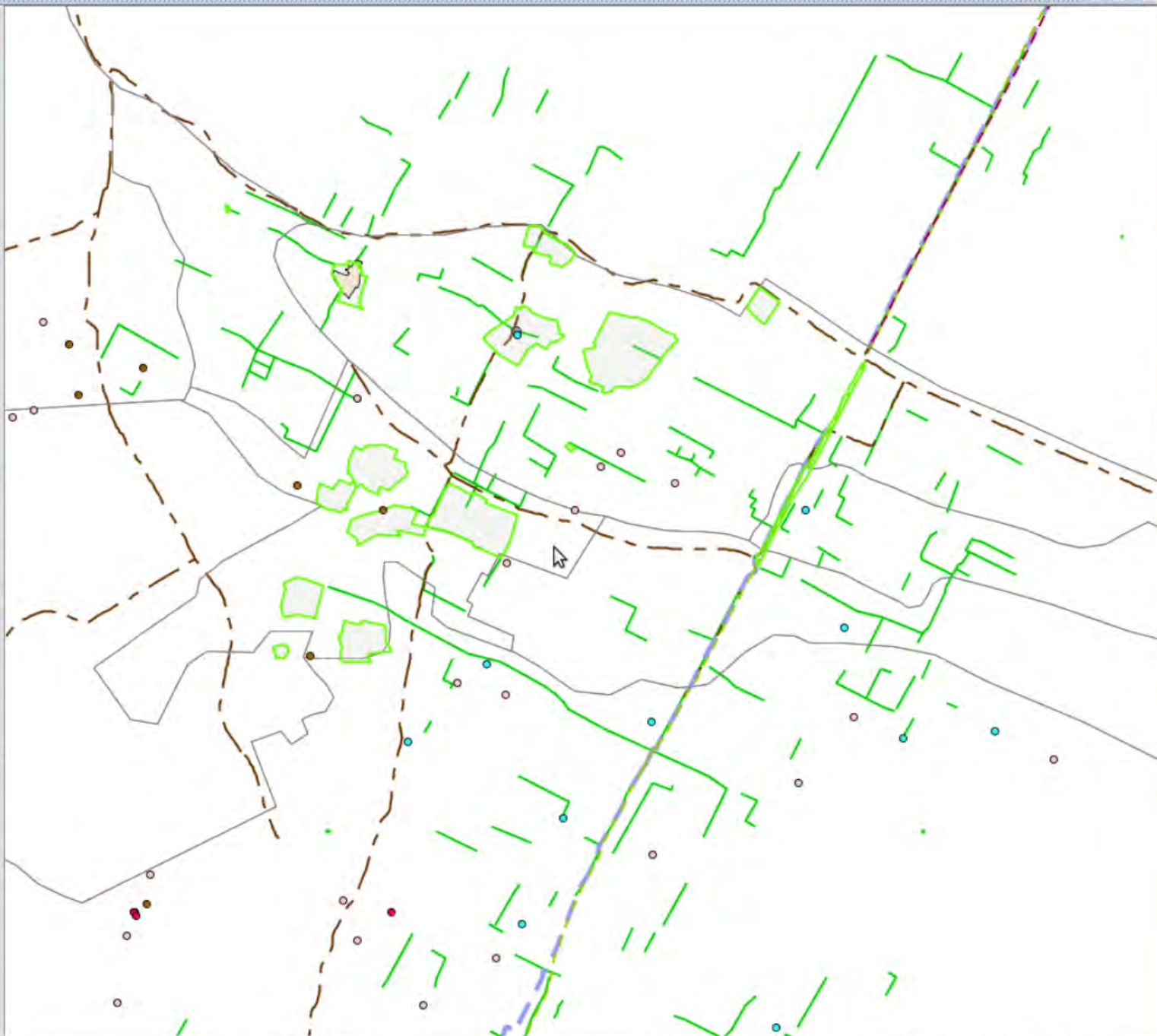

ADMINISTRACIÓN

- Uso generalizado del gvSIG
- Unificación de formato
- WMS gvPATRIMONIO

PROFESIONALES

- Uso generalizado del gvSIG
- Unificación de formato
- WMS gvPATRIMONIO
- Acceso a la información
- Rápidez de su gestión
- Reducción de costes

CIUDADANO

- Acceso a la información
- Rápidez de su gestión
- Reducción de costes

EL INICIO DE UN LARGO
CAMINO ...



GRACIAS

lopez_josmir@gva.es

madaria_jos@gva.es

<http://outreach.gvsig.org/node/736>