

# Proyecto gvSIG: tecnología, economía y organización

**Alvaro Anguix**

[aanguix@gvsig.com](mailto:aanguix@gvsig.com)

Asociación gvSIG  
[www.gvsig.com](http://www.gvsig.com)

**Primera Jornada Argentina de gvSIG**

**Integrando Voluntades y Consolidando la Comunidad**

# Contenidos

---

***1. Origen y evolución de gvSIG***

***2. Tecnología***

***3. Organización***

***4. Economía***

# 1. Origen de gvSIG

---

- gvSIG nació en 2004 en la Conselleria de Infraestructuras y Transporte .
- Dentro de un proceso de migración a software libre. Objetivo: desarrollo sostenible y equilibrado a través de la independencia tecnológica. Cambiar gasto por inversión.
- El objetivo inicial: disponer de un completo SIG capaz de sustituir a las aplicaciones privativas.
- Dos productos generales: **gvSIG Desktop** (PCs) and **gvSIG Mobile** (dispositivos móviles).
- Bajo licencia **GNU/GPL** (binarios, código fuente y documentación; libertad de uso, distribución, estudio y mejora ).

# 1. Visión de gvSIG

---

- Se estudió la evolución de otras aplicaciones libres con el objetivo de definir la estrategia para **asegurar su continuidad**.
- Aplicamos la filosofía del software libre con una visión global: **aspectos técnicos, económicos y políticos**.
- Trabajamos bajo la premisa de **compartir el conocimiento**, dar 100 y recibir 10, convirtiendo el conocimiento adquirido en conocimiento compartido.
- Avanzamos hacia una **democratización** de todas las áreas del proyecto.
- **Facilitando la colaboración, garantizando la calidad.**
- Facilitando la **internacionalización**.

# 1. Visión de gvSIG

---

- Se estudia el **objetivo** **asegurar su**  
**continuidad.**
- Aplicamos **aspectos técnicos, económicos y políticos.**  
**compartir el conocimiento,**
- Trabajamos **democratización**  
dar 100% **del proyecto**
- Avanzamos **Facilitando la colaboración, garantizando la calidad.**
- Facilitando la **internacionalización.**

# 1. Misión de gvSIG

---

**Poner en marcha un modelo de producción / negocio / desarrollo basado en los valores del proyecto gvSIG:**

- Igualdad
- Democracia
- Solidaridad

**Qué nos permita producir Más**

**Qué nos permita producir mejor**

**Qué nos permita producir de manera más**

- Conocimiento compartido
- justa**

# Contenidos

---

***1. Origen y evolución de gvSIG***

***2. Tecnología***

***3. Organización***

***4. Economía***

## 2. gvSIG Desktop: Características

- gvSIG Desktop es actualmente uno de los SIG más completos.

*gvSIG has nice vector data editing functions. Users can easily digitize lines by snapping vertices to existing nodes and generate correct topology. With an easy-to-configure locator map, gvSIG immediately reveals where you are in your dataset. Some GIS professionals believe that **gvSIG is becoming close to replacing ESRI ArcMap software.** (National Geospatial Technology Center of Excellence. 2010)*

- **Características principales:**
  - Multiplataforma: Linux, Windows, Mac OS X
  - Multi-idioma.
  - Fácil de usar. Entorno amigable.
  - Personalizable.
  - SIG + cliente IDE (Infraestructura de Datos Espaciales / estándares OGC).

## 2. gvSIG Desktop: Características

---

- Acceso a múltiples formatos vectoriales y raster (imagen).
- Acceso a servicios remotos OGC: wms, wfs, wcs,...
- Gestión de Sistemas de Referencia Coordinados (proyecciones).
- Simbología y etiquetado.
- Análisis y geoprocésamiento.
- Salidas gráficas (impresión y diseñador de mapas).
- Edición gráfica y alfanumérica.
- Procesamiento de imágenes
- Análisis de redes
- 3D: vista plana y esférica
- Animaciones
- LIDAR
- ...

# 2. gvSIG Desktop: Características

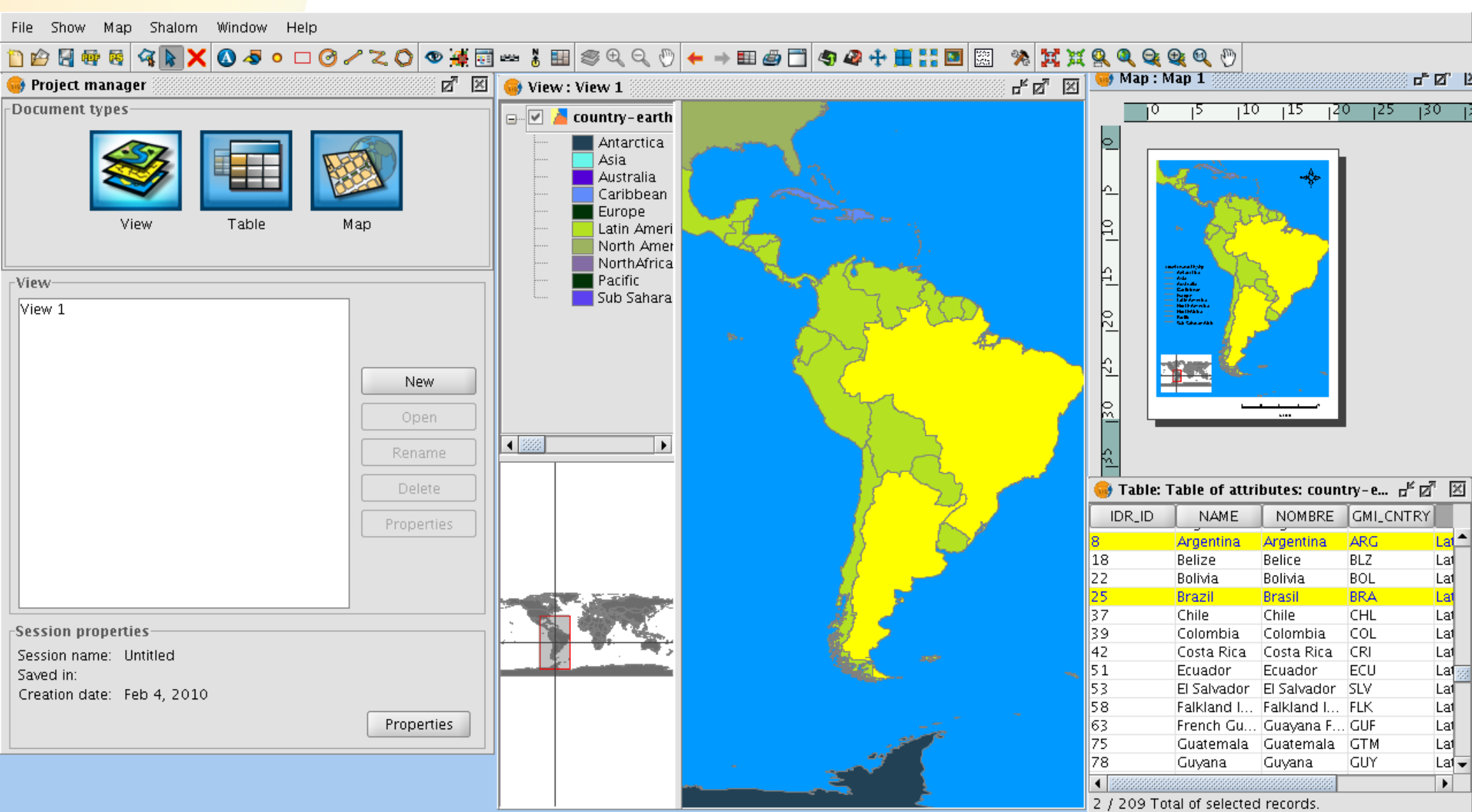

- Project manager:** Shows document types: View, Table, and Map.
- View: View 1:** Contains a legend for the 'country-earth' layer with categories: Antarctica, Asia, Australia, Caribbean, Europe, Latin Ameri, North Amer, NorthAfrica, Pacific, and Sub Sahara.
- Map: Map 1:** Displays a map of South America with a scale bar (0 to 30) and a north arrow.
- Table: Table of attributes: country-e...:** A table showing data for selected records. The table has columns: IDR\_ID, NAME, NOMBRE, GMI\_CNTRY, and Lat. The selected records are highlighted in yellow.
- Session properties:** Shows session name (Untitled), saved in location, and creation date (Feb 4, 2010).

| IDR_ID | NAME          | NOMBRE        | GMI_CNTRY | Lat |
|--------|---------------|---------------|-----------|-----|
| 8      | Argentina     | Argentina     | ARG       | Lat |
| 18     | Belize        | Belice        | BLZ       | Lat |
| 22     | Bolivia       | Bolivia       | BOL       | Lat |
| 25     | Brazil        | Brasil        | BRA       | Lat |
| 37     | Chile         | Chile         | CHL       | Lat |
| 39     | Colombia      | Colombia      | COL       | Lat |
| 42     | Costa Rica    | Costa Rica    | CRI       | Lat |
| 51     | Ecuador       | Ecuador       | ECU       | Lat |
| 53     | El Salvador   | El Salvador   | SLV       | Lat |
| 58     | Falkland I... | Falkland I... | FLK       | Lat |
| 63     | French Gu...  | Guayana F...  | GUF       | Lat |
| 75     | Guatemala     | Guatemala     | GTM       | Lat |
| 78     | Guyana        | Guyana        | GUY       | Lat |

2 / 209 Total of selected records.

## 2. gvSIG Desktop: Características

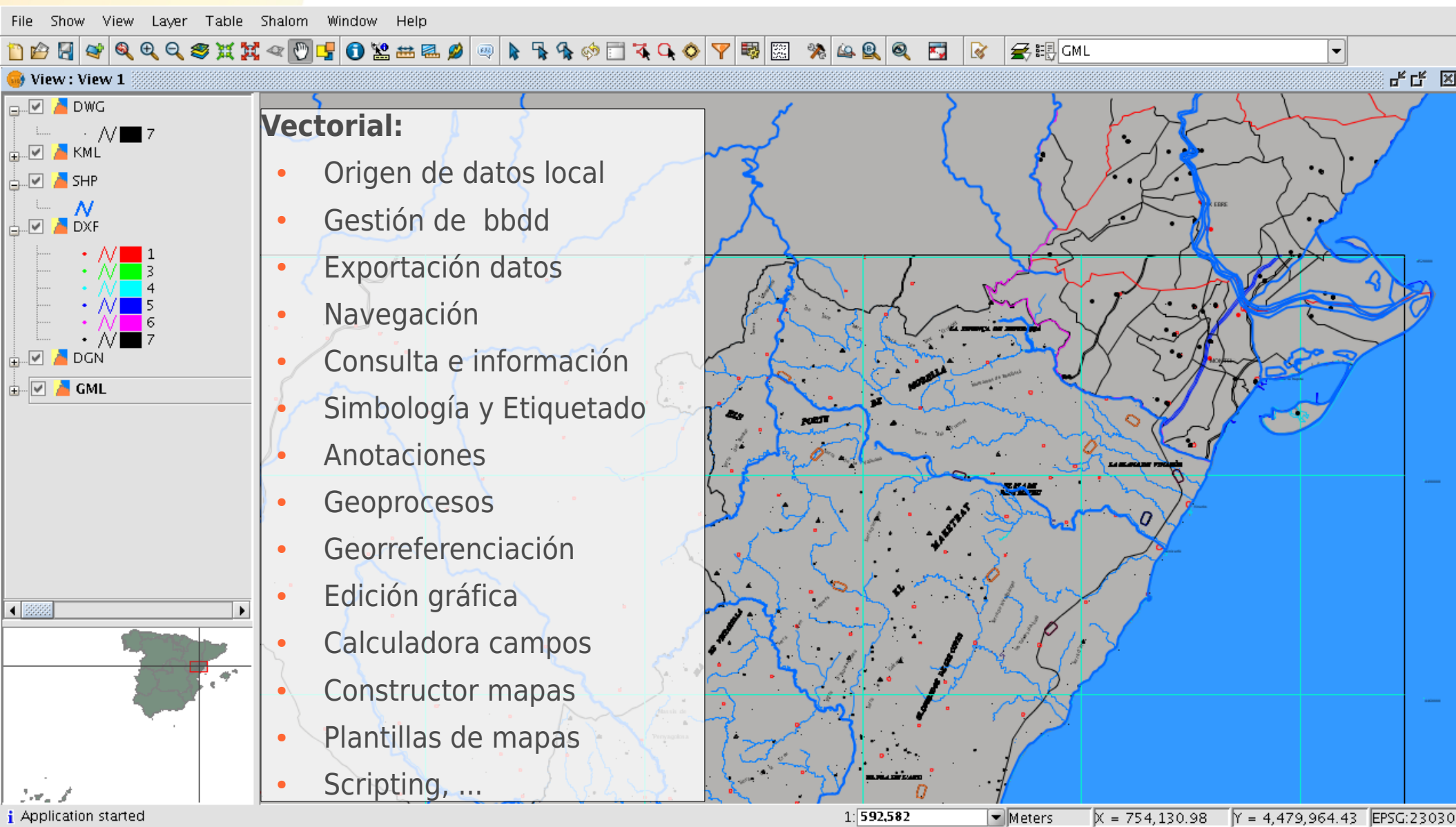

**Vectorial:**

- Origen de datos local
- Gestión de bbdd
- Exportación datos
- Navegación
- Consulta e información
- Simbología y Etiquetado
- Anotaciones
- Geoprocesos
- Georreferenciación
- Edición gráfica
- Calculadora campos
- Constructor mapas
- Plantillas de mapas
- Scripting, ...

Application started | 1:592,582 | Meters | X = 754,130.98 | Y = 4,479,964.43 | EPSG:23030

## 2. gvSIG Desktop: Características

### Infraestructura de Datos Espaciales (IDE):

- Servicio WMS
- Servicio WFS
- Servicio WCS
- Catálogo geodatos
- Nomenclátor
- Extensión Publicación:
  - Mapserver:
    - WMS
    - WFS
    - WCS
  - Geoserver:
    - WFS
- Extensión metadatos

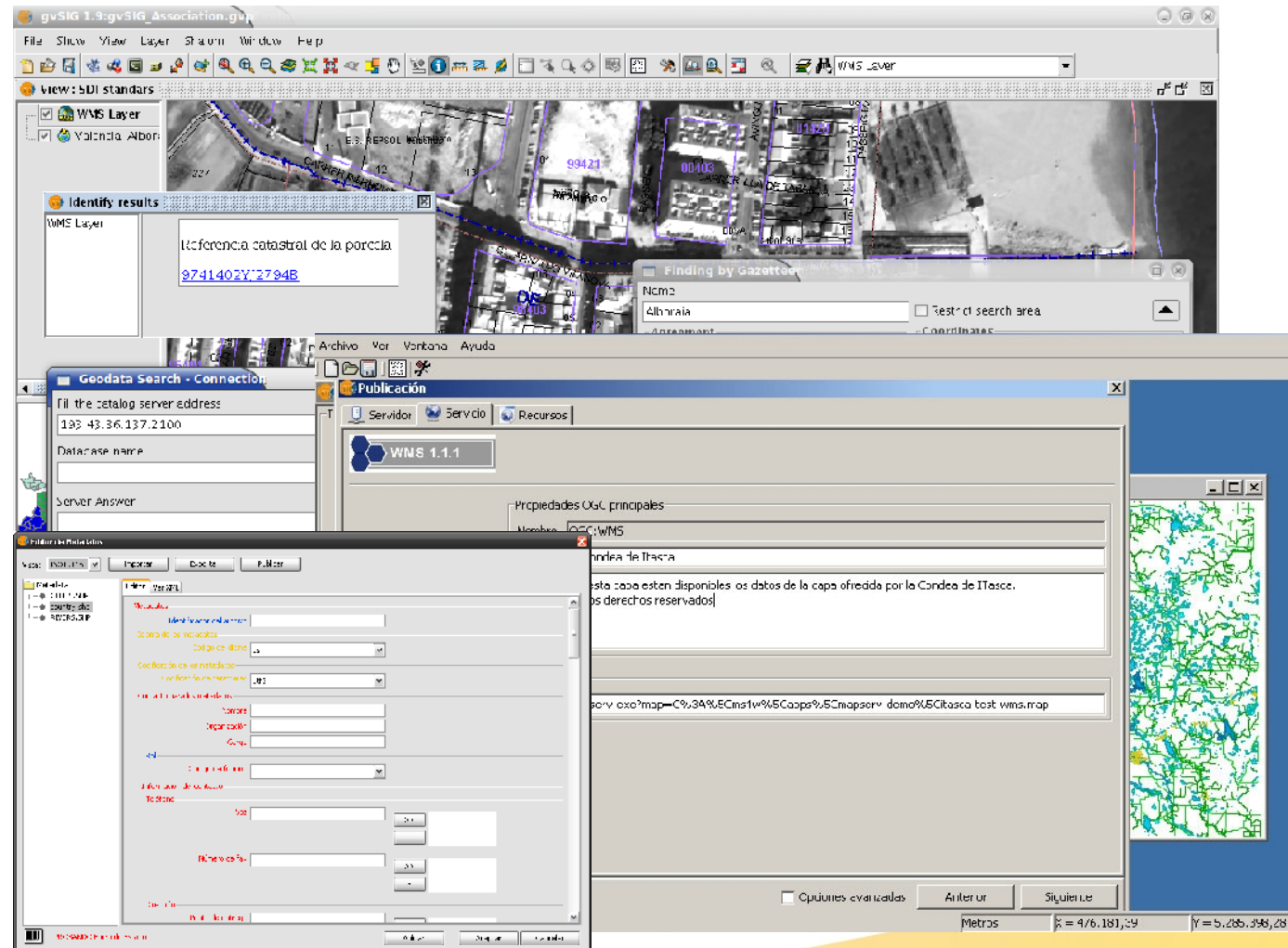

# 2. gvSIG Desktop: Características

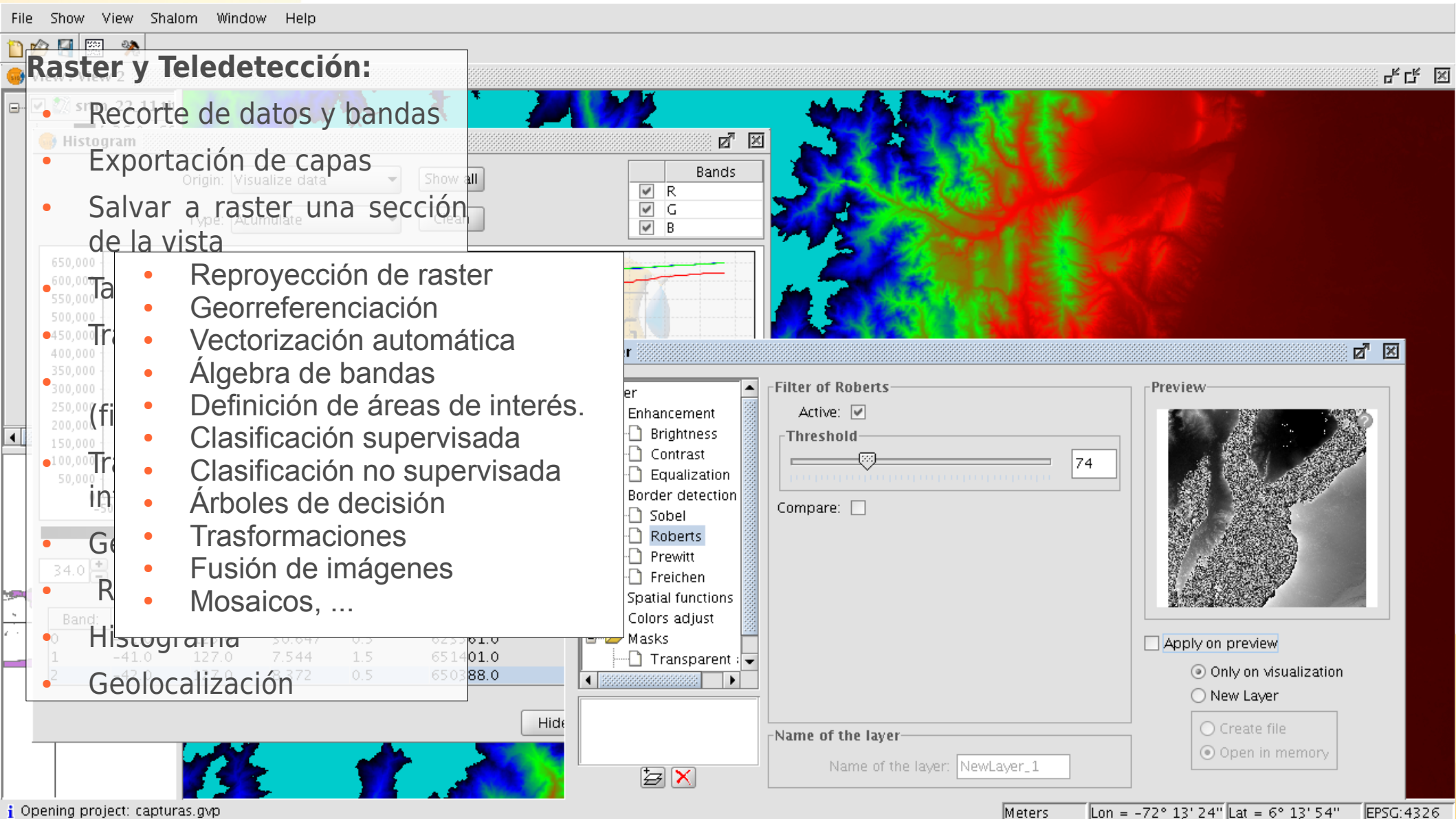

## Raster y Teledetección:

- Recorte de datos y bandas
- Exportación de capas
- Salvar a raster una sección de la vista
- Reproyección de raster
- Georreferenciación
- Vectorización automática
- Álgebra de bandas
- Definición de áreas de interés.
- Clasificación supervisada
- Clasificación no supervisada
- Árboles de decisión
- Transformaciones
- Fusión de imágenes
- Mosaicos, ...

Band:

| Band  | 0        | 1        | 2       |
|-------|----------|----------|---------|
| Mean  | 50.047   | 0.5      | 62501.0 |
| Min   | -41.0    | 127.0    | 7.544   |
| Max   | 17.0     | 8.372    | 0.5     |
| Count | 651401.0 | 650388.0 |         |

## 2. gvSIG Desktop: Características

File Show View Layer Table Geometry Shalom Window Help

fondo.shp

View: View 6

valencia2002.ecw

fondo.shp

- Default
- 1.0
- 2.0
- 3.0
- 4.0
- 5.0
- 6.0

commands stack

- Add POLYGON 9/1/2010 9:10:56
- Add ELLIPSE 9/1/2010 9:11:1
- Add COPY 9/1/2010 9:11:4
- Modify ROTATE 9/1/2010 9:11:12

```
#Insert first point > .  
#Insert second point > .  
#Remove objects from source? Yes[Y], or No[N] > .  
ROTATE.  
#Insert base point > .  
#Insert rotation angle > .  
SELECTION.  
#Insert selection point > .  
SELECTION.  
#Select handlers > |.
```

adding\_legend\_file\_format\_support: Ok

1:1.825 Meters X = 727 381 6 Y = 4 372 958 6 EPSG:23030

## 2. gvSIG Desktop: Características

### Simbología avanzada:

- Leyenda por densidad de puntos.
- Editor de símbolos.
- Leyenda de símbolos graduados y Leyenda de símbolos proporcionales.
- Leyenda cantidades por categoría.
- Niveles de simbología.
- Lectura/escritura leyendas SLD.
- Juego de símbolos base.
- Dos diferentes sistemas de medida para los símbolos y etiquetas (en el papel / en el mundo).
- Leyendas basadas en filtros (Expresiones).

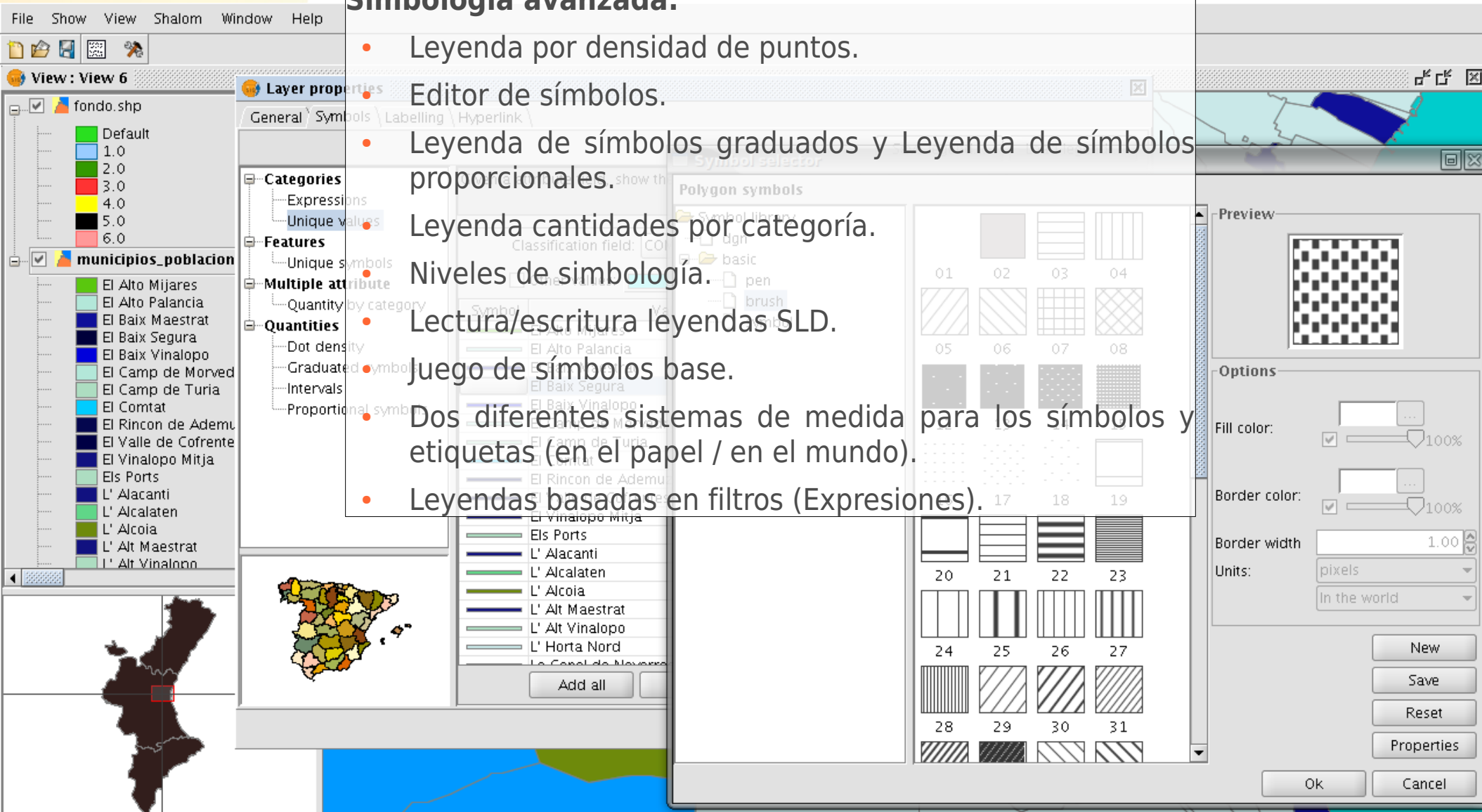

# 2. gvSIG Desktop: Características

## Etiquetado avanzado:

- Creación de anotaciones individualizadas.
- Control de solapes de los etiquetados.
- Prioridad en la colocación de las etiquetas.
- Visualización de las etiquetas dentro de un rango de escalas.
- Orientación de las etiquetas.
- Diferentes opciones de colocación de las etiquetas.
- Soporte de mayor número de unidades de medida para etiquetas

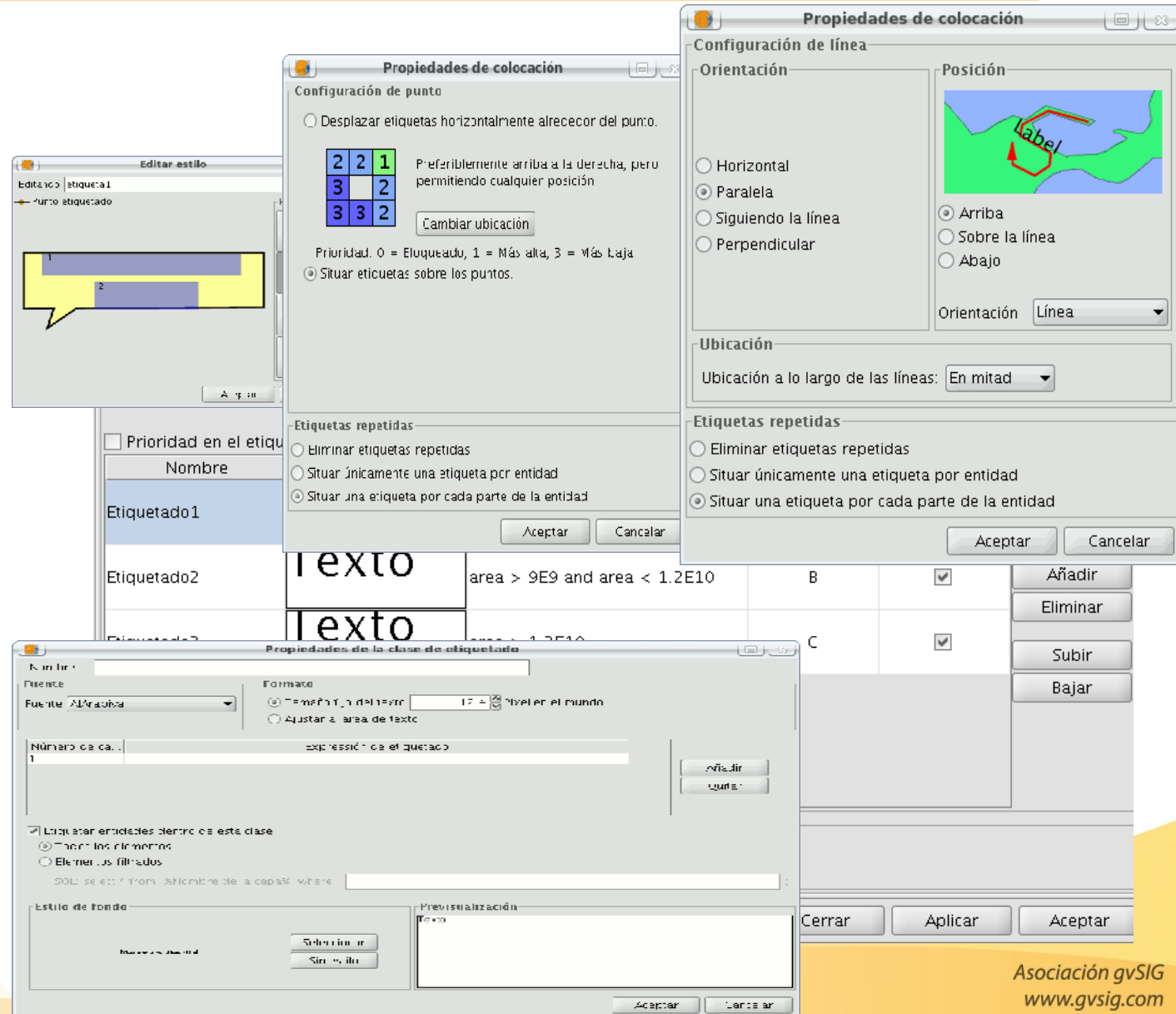

- Propiedades de colocación (Punto):** Configures point label placement. It includes a 3x3 grid for priority settings (0=Eluqueado, 1=Más alta, 3=Más baja), options for horizontal displacement, and a 'Cambiar ubicación' button.
- Propiedades de colocación (Línea):** Configures line label placement. It offers orientation options (Horizontal, Paralela, Siguiendo la línea, Perpendicular) and position options (Arriba, Sobre la línea, Abajo). It also includes a 'Ubicación a lo largo de las líneas' dropdown set to 'En mitad'.
- Propiedades de la clase de etiquetado:** Manages label classes. It includes a 'Formato' section with a preview of the label text (e.g., 'area > 9E9 and area < 1.2E10'), a 'Número de caracteres' field, and checkboxes for 'Etiquetar entidades dentro de esta clase' and 'Mostrar los elementos'.
- Editar estilo:** A table showing label styles for different classes. The table has columns for 'Nombre', 'Etiquetado1', 'Etiquetado2', and 'Etiquetado3'. The 'Etiquetado1' row is selected.

## 2. gvSIG Desktop: Características

- E3110.BMP
- CBCN200\_R08\_COML.SHP
  - AutovDa (green line)
  - Carretera Privada (pink line)
  - Carretera RIGE (orange line)
  - Carretera de 1 Orden (yellow line)
  - Carretera de 2 Orden (orange line)
  - Carretera de 3 Orden (purple line)
  - Enlace (yellow line)
  - Pista (yellow line)
  - Travesia (cyan line)
- CBCN200\_R08\_FFCL.SHP
- 1
- CBCN200\_R08\_NPOBP.SHP (red square)
- CBCN200\_R08\_HIDROL.SHP
- CBCN200\_R08\_LAGOP.SHP
- CBCN200\_R08\_LMUNP.SHP
- 02 (green square)
- 13 (green square)

The map shows a region with a red polygon labeled 'Santiago de la Torre' and a red polygon labeled 'Provincia (EI)'. A photo window titled 'Hyperlink - 213' is open, showing a photograph of a large stone building with a bell tower. The status bar at the bottom indicates 'Project file saved: capturas.qvp', '1: 92.361', 'Meters', and 'EPSG: 23030'.

# 2. gvSIG Desktop: Características

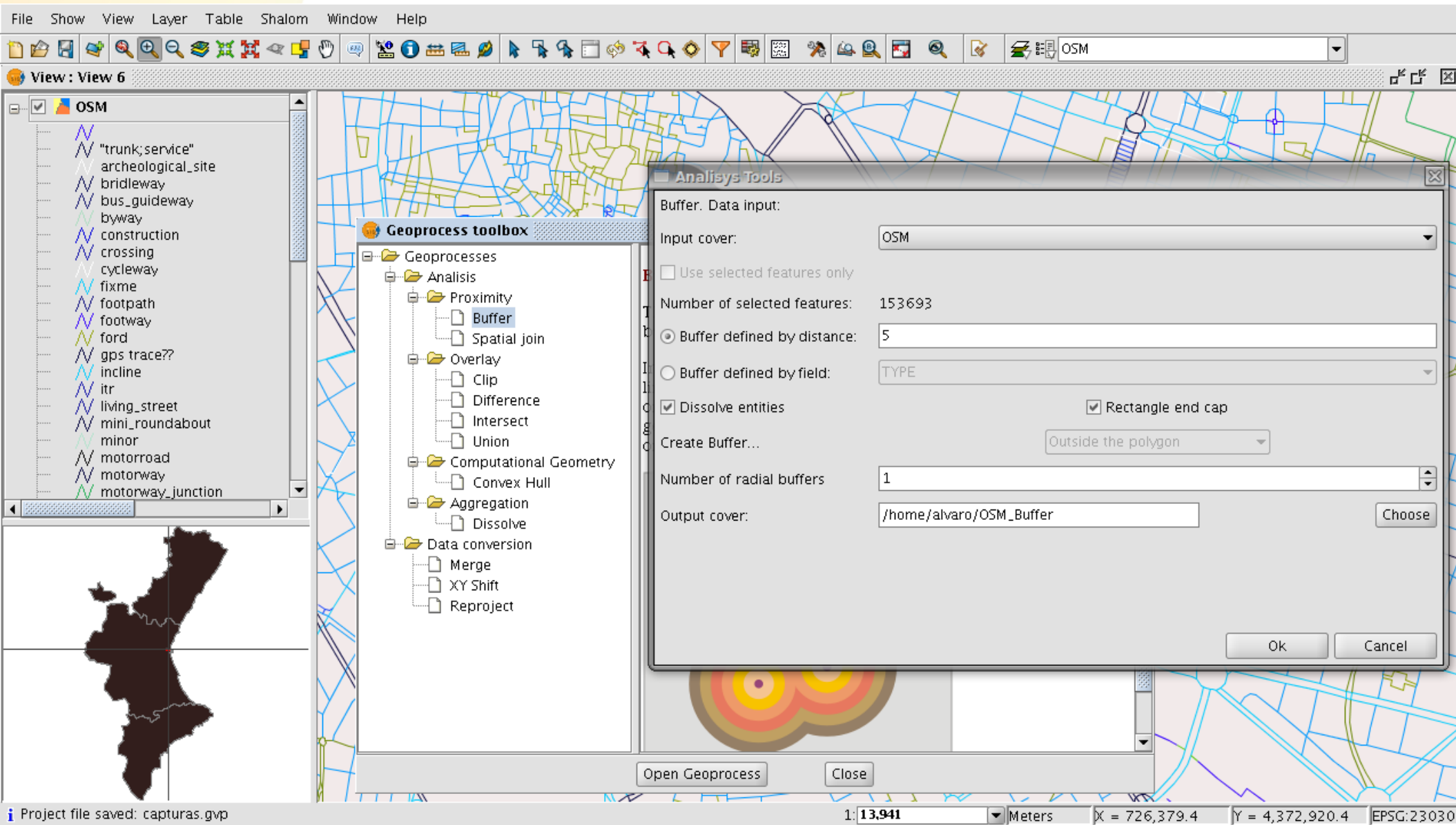

The 'Buffer' dialog box is open, showing the following configuration:

- Buffer. Data input: OSM
- Input cover: OSM
- Use selected features only
- Number of selected features: 153693
- Buffer defined by distance: 5
- Buffer defined by field: TYPE
- Dissolve entities
- Rectangle end cap
- Create Buffer...: Outside the polygon
- Number of radial buffers: 1
- Output cover: /home/alvaro/OSM\_Buffer

Buttons for 'Open Geoprocess' and 'Close' are visible at the bottom of the dialog. The status bar at the bottom shows 'Project file saved: capturas.gvp', scale '1:13,941', units 'Meters', and coordinates 'X = 726,379.4', 'Y = 4,372,920.4', and 'EPSG:23030'.

# 2. gvSIG Desktop: Características

File Show View Layer Table Field Shalom Window Help

Table: Table of attributes: municipios\_poblacion.shp

| B_MUNICIP          | CODIGO | COMARCA         | PROVINCIAS | PROVINCIA | N2               |
|--------------------|--------|-----------------|------------|-----------|------------------|
| RELLEU             | 03112  | La Marina Baixa | Alacant    | 03        | Alicante/Alacant |
| ORXETA             | 03098  | La Marina Baixa | Alacant    | 03        | Alicante/Alacant |
| SELLA              | 03124  | La Marina Baixa | Alacant    | 03        | Alicante/Alacant |
| FINISTRAT          | 03069  | La Marina Baixa | Alacant    | 03        | Alicante/Alacant |
| CONFRIDES          |        |                 |            |           | Alicante/Alacant |
| BENIFATO           |        |                 |            |           | Alicante/Alacant |
| BENIARDO           |        |                 |            |           | Alicante/Alacant |
| BENIMANTE          |        |                 |            |           | Alicante/Alacant |
| EL CASTELL         |        |                 |            |           | Alicante/Alacant |
| POLOP              |        |                 |            |           | Alicante/Alacant |
| LA NUCIA           |        |                 |            |           | Alicante/Alacant |
| CALLOSA D'         |        |                 |            |           | Alicante/Alacant |
| BOLLULA            |        |                 |            |           | Alicante/Alacant |
| TORBENA            |        |                 |            |           | Alicante/Alacant |
| ALTEA              |        |                 |            |           | Alicante/Alacant |
| L'ALFOS DEL        |        |                 |            |           | Alicante/Alacant |
| LA VILA JOIG       |        |                 |            |           | Alicante/Alacant |
| BENIDORM           |        |                 |            |           | Alicante/Alacant |
| CASTELL DE         |        |                 |            |           | Alicante/Alacant |
| BENIGEMBLA         | 03029  | La Marina Alta  | Alacant    | 03        | Alicante/Alacant |
| PARCENT            | 03100  | La Marina Alta  | Alacant    | 03        | Alicante/Alacant |
| LA VALL DE LAGUAR  | 03137  | La Marina Alta  | Alacant    | 03        | Alicante/Alacant |
| LA VALL D'ALCALD   | 03134  | La Marina Alta  | Alacant    | 03        | Alicante/Alacant |
| VALL DE EBO        | 03135  | La Marina Alta  | Alacant    | 03        | Alicante/Alacant |
| VALL DE GALLINERA  | 03136  | La Marina Alta  | Alacant    | 03        | Alicante/Alacant |
| ADSUBIA            | 03001  | La Marina Alta  | Alacant    | 03        | Alicante/Alacant |
| ELS POBLETS        | 03901  | La Marina Alta  | Alacant    | 03        | Alicante/Alacant |
| EL VERGER          | 03138  | La Marina Alta  | Alacant    | 03        | Alicante/Alacant |
| ONDARA             | 03095  | La Marina Alta  | Alacant    | 03        | Alicante/Alacant |
| BENIARBEIG         | 03026  | La Marina Alta  | Alacant    | 03        | Alicante/Alacant |
| SANET Y NEGRALS    | 03117  | La Marina Alta  | Alacant    | 03        | Alicante/Alacant |
| BENIMELI           | 03040  | La Marina Alta  | Alacant    | 03        | Alicante/Alacant |
| EL ROFOL D'ALMONIA | 03110  | La Marina Alta  | Alacant    | 03        | Alicante/Alacant |
| ORBA               | 03097  | La Marina Alta  | Alacant    | 03        | Alicante/Alacant |
| MURLA              | 03091  | La Marina Alta  | Alacant    | 03        | Alicante/Alacant |
| ALCALALD           | 03006  | La Marina Alta  | Alacant    | 03        | Alicante/Alacant |
| ALCALD             | 03081  | La Marina Alta  | Alacant    | 03        | Alicante/Alacant |

**Table Join**

**Target Table Options**

Target table: Table of attributes: municipios\_poblacio...

Field to use for JOIN: B\_MUNICIP

Field prefix: ole\_of\_atributes\_\_municipios\_poblacion\_shp

< Back Next > Finish Cancel

Summarize Table: creates a new table which contains a register for each unique value from the groupBy field, plus the selected statistics from the rest of the fields.

1. Choose the groupBy field:  
TOTAL

2. Choose one or more statistics to be included in the result table:

| Field | Minimum | Maximum         | Mean   | Sum   | Std. Deviation | Variance |
|-------|---------|-----------------|--------|-------|----------------|----------|
| 018   |         | Altea           | 19.514 | 9.716 | 9.798          | 20       |
| 011   |         | Alfacs del B... | 14.656 | 7.256 | 7.300          | 15       |
|       |         |                 |        |       | 3.381          | 27       |
|       |         |                 |        |       | 2.395          | 65       |
|       |         |                 |        |       | 48             | 476      |
|       |         |                 |        |       | 51             | 532      |
|       |         |                 |        |       | 59             | 908      |
|       |         |                 |        |       | 75             | 895      |
|       |         |                 |        |       | 5              | 168      |
|       |         |                 |        |       | 70             | 337      |
|       |         |                 |        |       | 79             | 591      |
|       |         |                 |        |       | 96             | 636      |
|       |         |                 |        |       | 166            | 3        |
|       |         |                 |        |       | 063            | 5        |
|       |         |                 |        |       | 829            | 6        |
|       |         |                 |        |       | 30             | 2        |
|       |         |                 |        |       | 81             | 624      |
|       |         |                 |        |       | 76             | 356      |
|       |         |                 |        |       | 71             | 537      |
|       |         |                 |        |       | 012            | 2        |
|       |         |                 |        |       | 52             | 483      |
|       |         |                 |        |       | 80             | 2        |
|       |         |                 |        |       | 186            | 2        |

3. Choose the target file:

OK Cancel

**Information**

Eval expression will be carried out right now with current values in table.

General \ Advanced \

Field: [B\_MUNICIP], [CODIGO], [COMARCA], [PROVINCIAS], [PROVINCIA], [N2]

Type:  Numeric,  String,  Date

Commands: abs, acos, area, asin, atan, ceil

Expression Column: VARONES

Clear expression

OK Cancel

0 / 544 Total of selected records.

Project file saved: capturas.gvp

Y = 4.415.642.39 EPSG:23030

# 2. gvSIG Desktop: Características

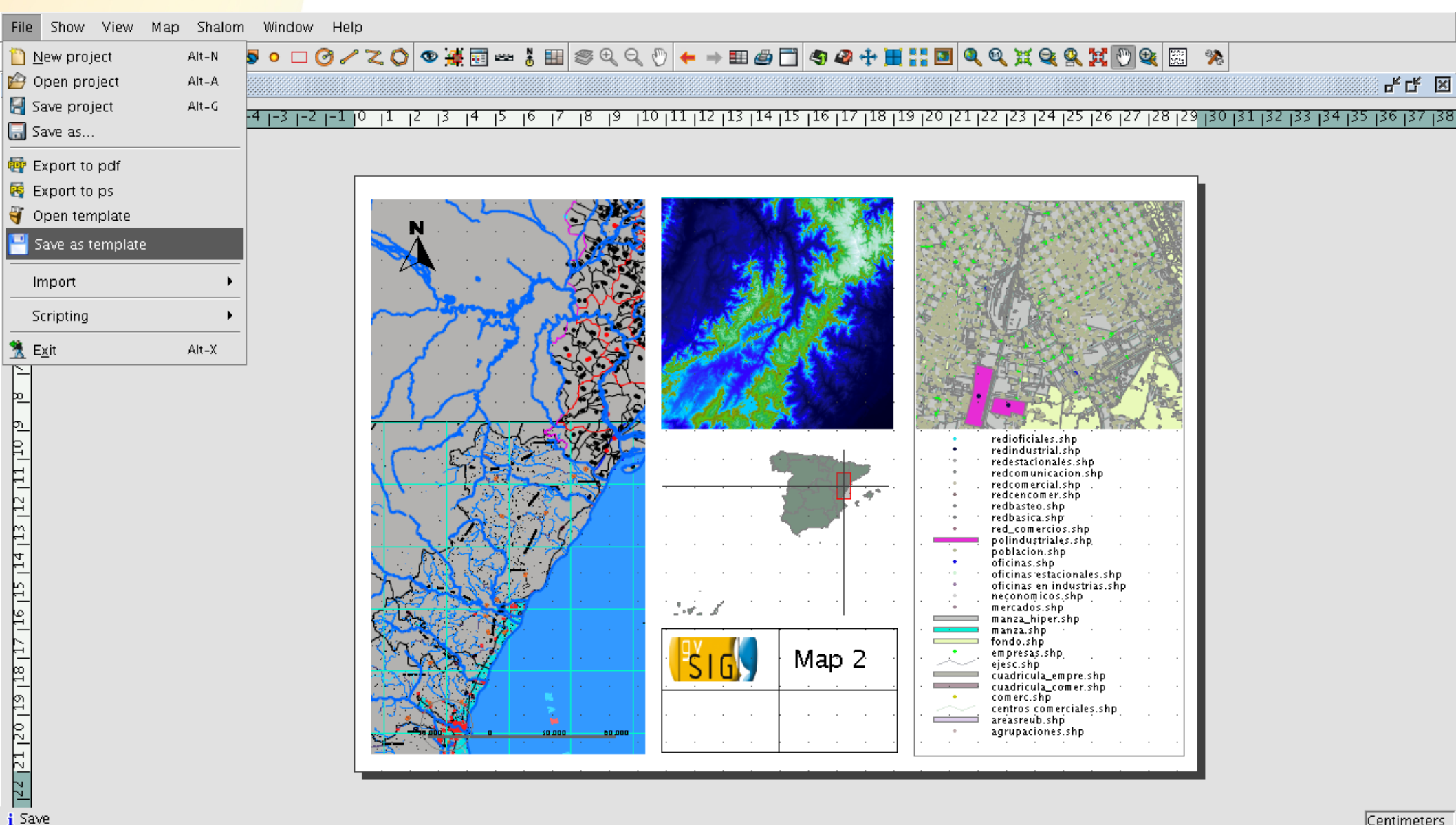

- Top Left:** A map view showing a geographical area with a grid, a north arrow, and a scale bar (0 to 60,000).
- Top Middle:** A topographic map showing elevation data with a color gradient from blue (low) to red (high).
- Top Right:** A detailed map view of a specific urban area with various colored overlays.
- Bottom Middle:** A small map of Spain with a red rectangle indicating the current map's location.
- Bottom Right:** A legend titled "Map 2" listing various data layers with their corresponding symbols and colors:
  - redioficiales.shp
  - redindustrial.shp
  - redestacionales.shp
  - redcomunicacion.shp
  - redcomercial.shp
  - redcencomer.shp
  - redbasteo.shp
  - redbasica.shp
  - red\_comercios.shp
  - polindustriales.shp
  - poblacion.shp
  - oficinas.shp
  - oficinas\_estacionales.shp
  - oficinas\_en\_industrias.shp
  - neconomicos.shp
  - mercados.shp
  - manza\_hiper.shp
  - manza.shp
  - fondo.shp
  - empresas.shp
  - ejesc.shp
  - cuadricula\_empre.shp
  - cuadricula\_comer.shp
  - comerc.shp
  - centros\_comerciales.shp
  - areasreub.shp
  - agrupaciones.shp

At the bottom left, there is a "Save" button, and at the bottom right, there is a "Centimeters" label.

# 2. gvSIG Desktop: Características

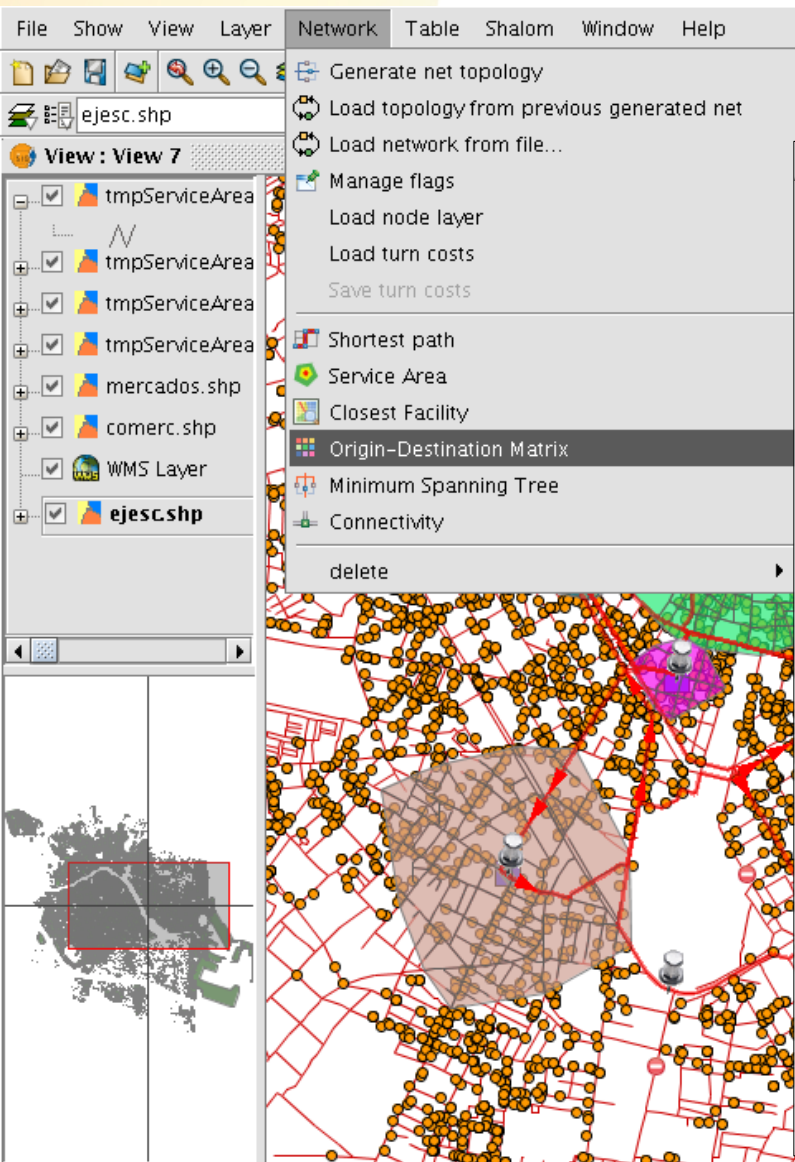

### Análisis de Redes:

- Matriz de distancias
- Poner cuadro de diálogo "SetVelociities"
- Área de Servicio
- Área de influencia
- Closest Facility
- Proveedor más cercano
- Árbol de recubrimiento mínimo
- Triangulación de Delaunay
- Área compacta
- Área de servicio compacta
- Algoritmos de triangulación de VisAD
- Polígonos de Thiessen

## 2. gvSIG Desktop: Características

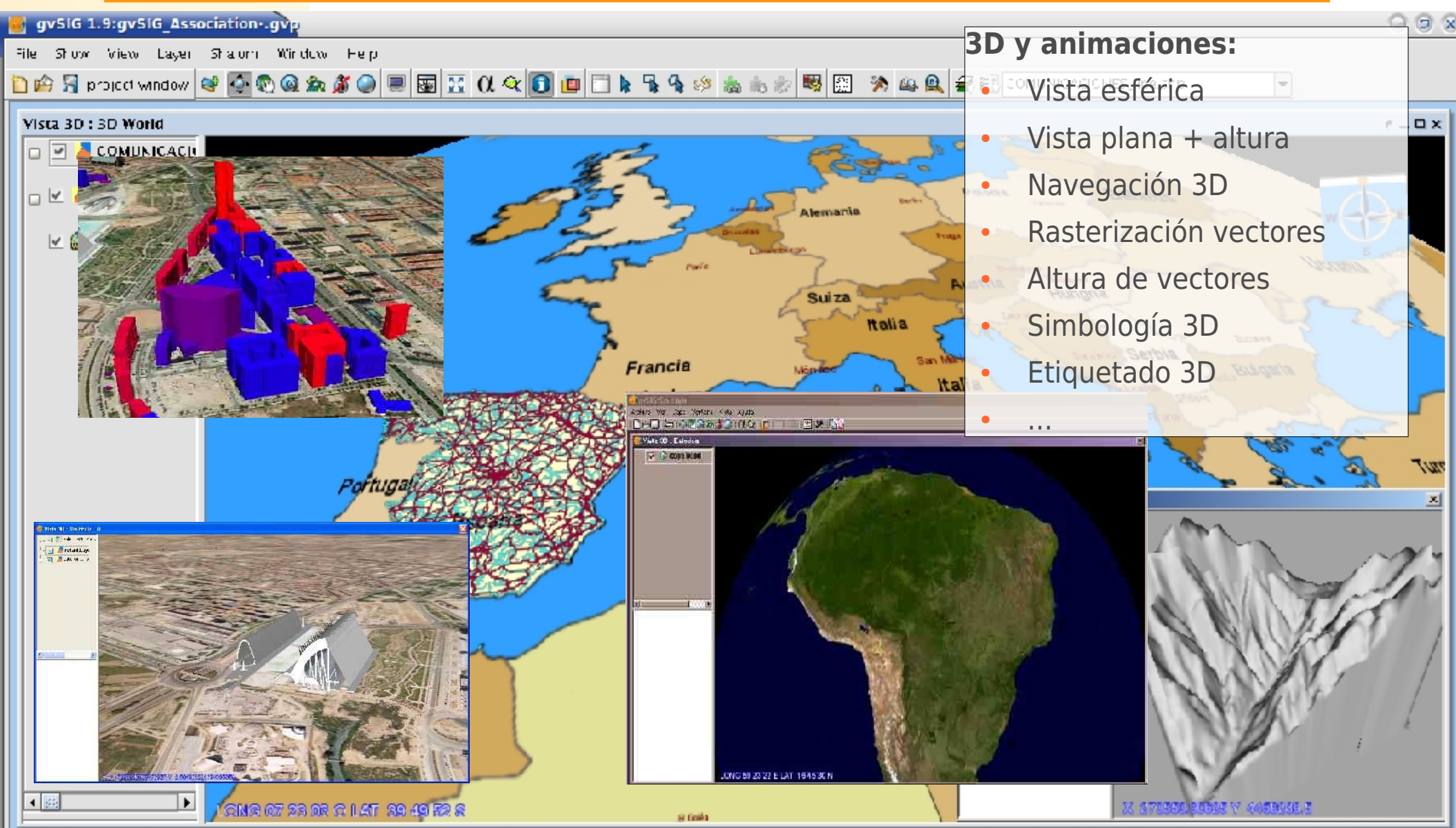

**3D y animaciones:**

- Vista esférica
- Vista plana + altura
- Navegación 3D
- Rasterización vectores
- Altura de vectores
- Simbología 3D
- Etiquetado 3D
- ...

## 2. gvSIG Desktop: nuevos desarrollos

- Sensores (tiempo, gráficas...)
- Series de mapas
- Mejoras en 3D
- ...

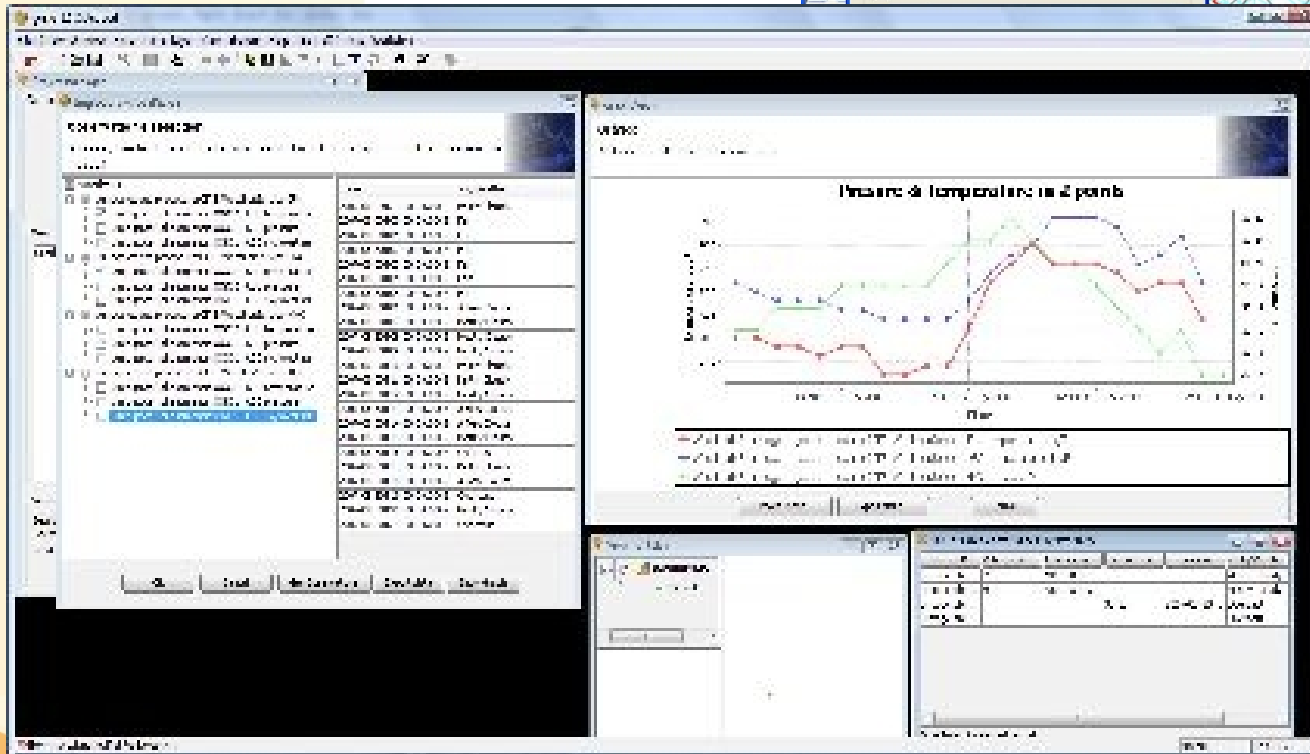
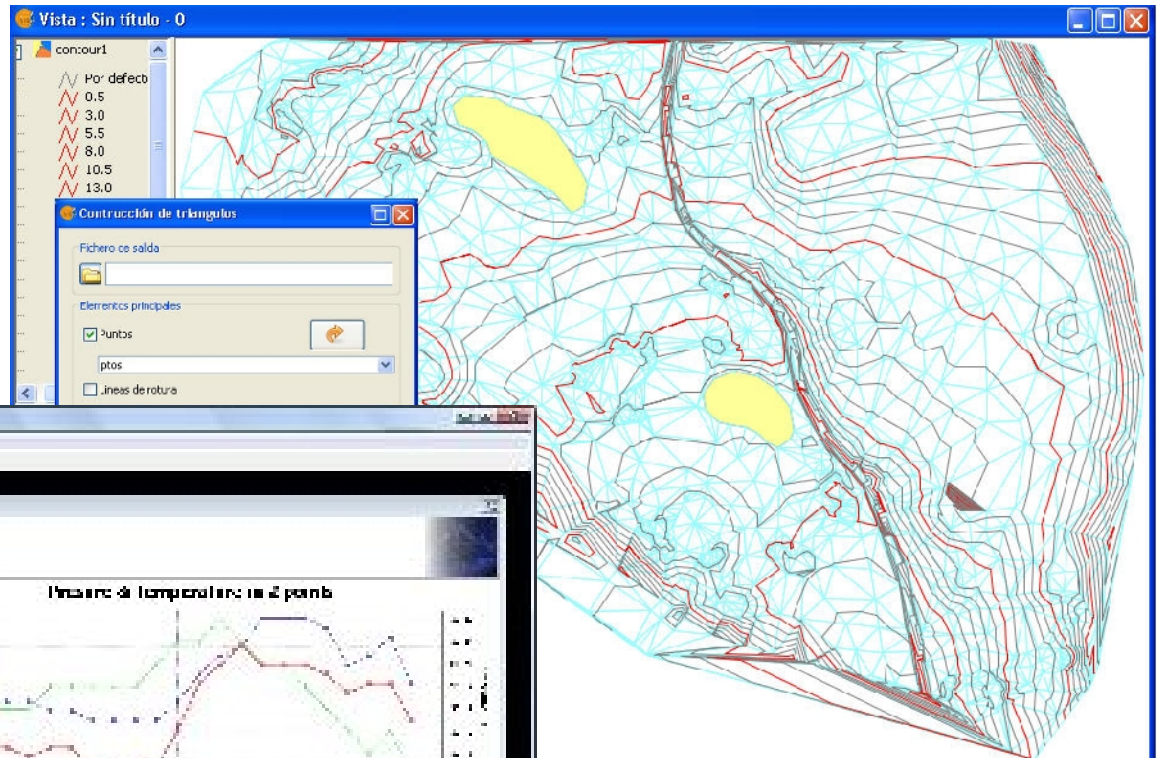

- ...
- **Productos sectoriales**
- ...

## 2. gvSIG Mobile: Características

- gvSIG Mobile es un completo SIG idóneo para realizar el trabajo de campo.
- Principales características:
  - Visualización: diversos formatos, gestión CRS
  - Simbología y Etiquetado
  - Soporte GPS: manual y automático
  - Edición
  - Selección y búsqueda
  - Acceso IDE/OGC: wms, wfs...
  - Medidas e información
  - ...

## 2. gvSIG Mobile: Características

# Contenidos

---

**1. Origen y evolución de gvSIG**

**2. Tecnología**

**3. Organización**

**4. Economía**

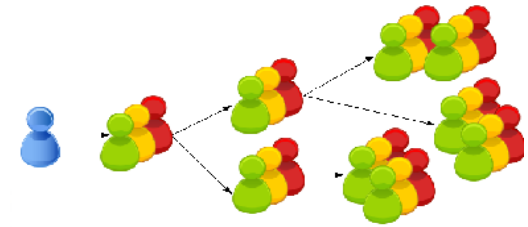

## 3. Evolución de gvSIG

### Cronología

- **Origen** (2004)
- Rápida evolución de la Comunidad gvSIG:
  - Usuarios
  - Desarrolladores
  - Red de empresas
  - Estructura Profesional gvSIG (coordinando la comunidad)
- **Asociación gvSIG** (2009)
- Local/Sectorial/lingüístico.. **Comunidades de interés** (2010)
- Continuamos creciendo...**conquistando nuevos espacios**

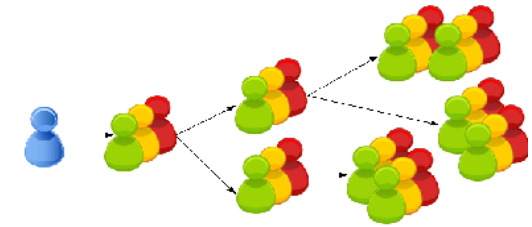

# 3. Evolución de gvSIG

## Tendencias: Google Insights

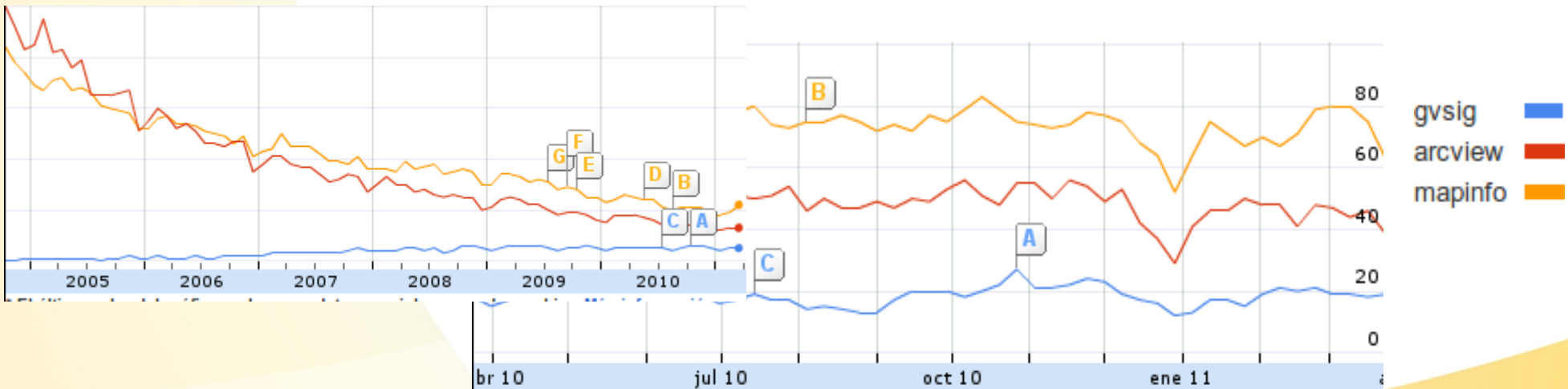

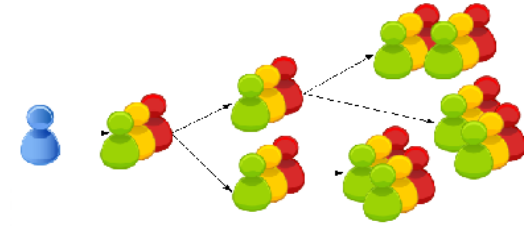

## 3. Evolución de gvSIG

### Unos pocos datos...

- Traducido a +25 idiomas
- Descargas: +90países; +100.000 descargas directas de 1 sola versión.
- Listas de correo; + 6.000 usuarios. Red social: Planet, blog, twitter, facebook,...
- Eventos 2011: España (7), Italia (4), UK (2), Francofonía (1), Latinoamérica y Caribe (3)+Brasil (2), Uruguay (1), Argentina (1)

Datos de 2011

<http://outreach.gvsig.org/case-studies>

# 3. [www.gvSIG.org](http://www.gvSIG.org)

usted está aquí: inicio

## Portal gvSIG

por [Grupo gvSIG](#) — Última modificación 20/07/2011 17:05

[▲ Up one level](#)

[◀ Previous Portal gvSIG](#)

### Descarga gvSIG

- [gvSIG Desktop](#)
  - [Última versión final \(gvSIG 1.11\)](#) **1.**
  - [Otras versiones en desarrollo](#)
- [gvSIG Mobile](#)
  - [Última versión final \(gvSIG Mobile 0.3\)](#)
- [Descargas no oficiales](#)
  - [Repositorio de contribuciones de la comunidad](#)

### Proyectos

Información sobre el proyecto gvSIG y el software que deriva de él

- [gvSIG Desktop](#)
- [gvSIG Mobile](#)
- [gvSIG commons](#)
- [Colaboraciones](#)

### Conoce gvSIG

- [Documentación de usuario](#)
- [Documentación para desarrolladores](#)

### Comunidad gvSIG

- [Comunicar un bug](#)
- [Listas de correo](#)
- [Cómo participar](#)
- [Grupos de comunidades](#)
- [Eventos](#)
- [Agradecimientos](#)
- [Blog gvSIG](#)
- [Casos de uso de gvSIG](#)
- [Spread gvSIG](#)
- [Planet gvSIG \(+info\)](#)

### Organización

- [Misión, Visión y Valores](#)
- [Quiénes somos](#)
- [Servicios](#)
- [Oficina de comunicación](#)

### news BSS

1as Jornadas Argentinas de gvSIG. "Integrando Voluntades y Consolidando la Comunidad"

Manual de usuario de gvSIG 1.11 en PDF

Disponibles los videos y presentaciones de la 1ra

## 3. Enlaces gvSIG

---

<http://blog.gvsig.org/>

<http://planet.gvsig.org/>

<http://outreach.gvsig.org/>

<http://twitter.com/#!/gvsig>

<http://identi.ca/gvsig>

<http://www.facebook.com/gvSIG>

¿Quieres participar?

## 3. Enlaces gvSIG

# gvSIG Outreach

a place to boost the promotion of gvSIG products and community

[Home](#) [Case Studies](#) [Spread](#) [Contribute](#) [Contact](#)

[Home](#)

Search

### gvSIG Case Studies

This section is aimed to show where gvSIG is being used as core GIS technology. Try to navigate by country or sector or check the [categories page](#) and see where gvSIG is rocking.

You can also subscribe to the [case studies feed](#) to be notified when new case studies are added to the portal.

## Recent Case Studies

### Using gvSIG to compute light pollution from night satellite images

Submitted by Isanjaime on June 28th, 2011 at 7:43:56 AM

**Sectors:** [Environmental studies](#)

**Software:** [gvSIG Desktop](#)

**Situation:**

The night pictures taken from the International Space Station (ISS) and other NASA missions as DMSP can

## 3. Organización

---

Conforme aumenta el tamaño del proyecto más necesario se hace el desarrollo de actividades horizontales que garanticen su calidad

## 3. Organización

---

Arquitectura Software, Coordinación desarrollos, Testeo del Software, Internacionalización, Formación, Difusión, Relaciones con otros proyectos...

Se necesita una **Estructura Profesional** y una **Infraestructura Tecnológica** que garantice estos trabajos.

## 3. Organización

---

Organizar la complejidad del proyecto sin renunciar a sus valores y asegurando su sostenibilidad.

¿Cómo lo hacemos?

**Construyendo una  
Organización que asegure la  
continuidad del proyecto**

## 3. Organización

---

Si en torno al Proyecto de gvSIG y la Geomática Libre se generan beneficios.

Lo justo es que parte de esos beneficios reviertan en la sostenibilidad del proyecto

**PERO**

## 3. Organización

---

# Siendo fieles a los Valores del Software Libre

- Organizada en torno a Valores democráticos
- Colaboración y Solidaridad.
- Conocimiento compartido como modelo.
- Igualdad de condiciones desterrando prácticas monopolistas y de sumisión

*Una cosa es trabajar con Software Libre y otra adoptar su filosofía*

## 3. Organización

---

- Que contribuya a generar **tejido industrial de calidad**, trabajando por la independencia tecnológica.
- Que encuentre un **espacio común** para la administración, universidad y empresa, donde si todos suman, todos ganan.
- Que sea un modelo de **generación de riqueza**.

## 3. Organización... PROFESIONAL

¿Personas que trabajen de lunes a viernes en Software Privativo y algunos de sus miembros los fines de semana los dediquen a Software Libre, o empresas donde puedan trabajar de lunes a viernes en Software Libre y los fines de semana, pues si quieren seguir porque les satisface perfecto?

## 3. Organización

---

Una organización que ponga en marcha un nuevo modelo de negocio / producción / desarrollo

# Contenidos

---

**1. Origen y evolución de gvSIG**

**2. Tecnología**

**3. Organización**

**4. Economía**

## 4. Asociación gvSIG

- La Asociación gvSIG tiene como objetivo principal la sostenibilidad del proyecto gvSIG.
- Expertos en gvSIG...y en Geomática Libre (bases de datos, servidores de mapas, servidores de catálogo,...)
- Se articula entorno a valores democráticos y engloba a entidades de todo el mundo.
- Constituye **la mayor red de profesionales en geomática libre.**

- **Encontrar un espacio común** para...  
sinergias que favorezcan el beneficio...

- **Construir un modelo de desarrollo**...

### Estatutos

- [Versión en Español.](#)
- [Versión en Inglés.](#)
- [Versión en Francés.](#)

Junta  
Directiva

Estructura  
Profesional

Coordinadores  
Comunidades

Testers

Usuarios

Documentadores

Desarrolladores

Comunidad gvSIG

Universidades

Empresas

Administraciones  
Públicas

Difusores

Traductores

Comité de Dirección  
Técnica

Board

Junta  
Directiva

Estructura  
Profesional

1 miembro por cada empresa

Dirección General

Arquitectura y Desarrollo

Internacionalización

Difusión

Comunidades

Infraestructura

Producto y testeo

Colaboraciones técnicas

Colaboradores

Socios

Socios de Honor

# 4. Asociación gvSIG: Socios

A vertical stack of logos for various partner organizations:

- pro<sup>2</sup>DEVELOP**: Integración de tecnologías
- Software Colaborativo icarto**
- IVER TECNOLOGIAS**
- GENERALITAT VALENCIANA**: CONSELLERIA D'INFRAESTRUCTURES I TRANSPORT
- ITI**: INSTITUTO TECNOLÓGICO DE INFORMÁTICA
- UNIVERSITAT POLITÈCNICA DE CATALUNYA**
- ai2**: INSTITUT D'ANÀLISI D'INFORMACIÓ I DE SISTEMES D'INTEL·LENCIA ARTIFICIAL
- LatinGEO**: Geomàtic i Sistemes de Informació Geogràfica
- Universitat de Girona**
- UOC**: UNIVERSITAT DE ORIENTAL CATALUNYA
- Gobierno de La Rioja**: Turismo, Medio Ambiente y Política Territorial

# 4. Asociación gvSIG: Colaboradores

Thinking GIS

gismap

GMONT

Georepublic

TERRA GIS  
TERRA GIS Environmental Regional Analysis

CORAL VISION  
FABRICA DE SOLUCIONES

xoomcode  
Boost your GIS.

geoopensource  
geomatics libre

Openmaps

GAUSS  
geotecnología e ingeniería

OpenGEO

EDUCATION GIS  
SOLUTIONS

|  |  |
|--|--|
|  |  |
|  |  |
|  |  |
|  |  |
|  |  |
|  |  |
|  |  |
|  |  |
|  |  |
|  |  |

¡Muchas gracias!

**Alvaro Anguix**

aanguix@gvsig.com

Asociación gvSIG  
[www.gvsig.com](http://www.gvsig.com)

**Primera Jornada Argentina de gvSIG**

**Integrando Voluntades y Consolidando la Comunidad**