

“SISTEMA DE INFORMACIÓN GEOGRÁFICA PARA EL CONTROL Y SEGUIMIENTO DE PROYECTOS, UNA APLICACIÓN GVSIG”

Raul Fernando Molina Rodriguez
30 de septiembre del 2009

OBJETIVO GENERAL

Diseñar un sistema que apoye en el control y seguimiento a los Proyectos que lleva a cabo la Fundación DVS-ALBA de carácter espacial, que permita la planificación adecuada, brindar soluciones y efectivizar las donaciones.

Asimismo;

Diseñar un Sistema de Información Geográfica estandarizado para el Seguimiento y Control de Proyectos manejado sobre la filosofía de Software Libre (gvSIG).

Difusión y fácil acceso a la información al Programa Evo Cumple por parte los usuarios.

Propiciar e incrementar el número de usuarios de los Sistemas de Información Geográfica en el manejo de los datos en SIG libre en Bolivia.

Que logra tener el país y en especial el Programa Bolivia Cambia, Evo Cumple con el uso del Software libre?

Ampliar el uso de los Sistemas de Información Geográfica dentro el Seguimiento y control de proyectos.

Reducción de costos.

Independencia Tecnológica.

Transparencia

UML – CASOS DE USO



METODOLOGIA

a) Recopilación de los datos geográficos existentes:

Obtención de información primaria: Se han capacitado a 40 inspectores en obras civiles cada uno cuenta con una computadora personal, un GPS navegador, un vehículo 4X4 y 1 Personal Digital Assistant (PDA);

Posteriormente se ha diseñado un base datos en mysql, en base a un Sistema Web 2.0 (Apache, PHP, Mysql) el mismo ha permitido personalizar formularios de Fichas Técnicas, Administrativas y Legales

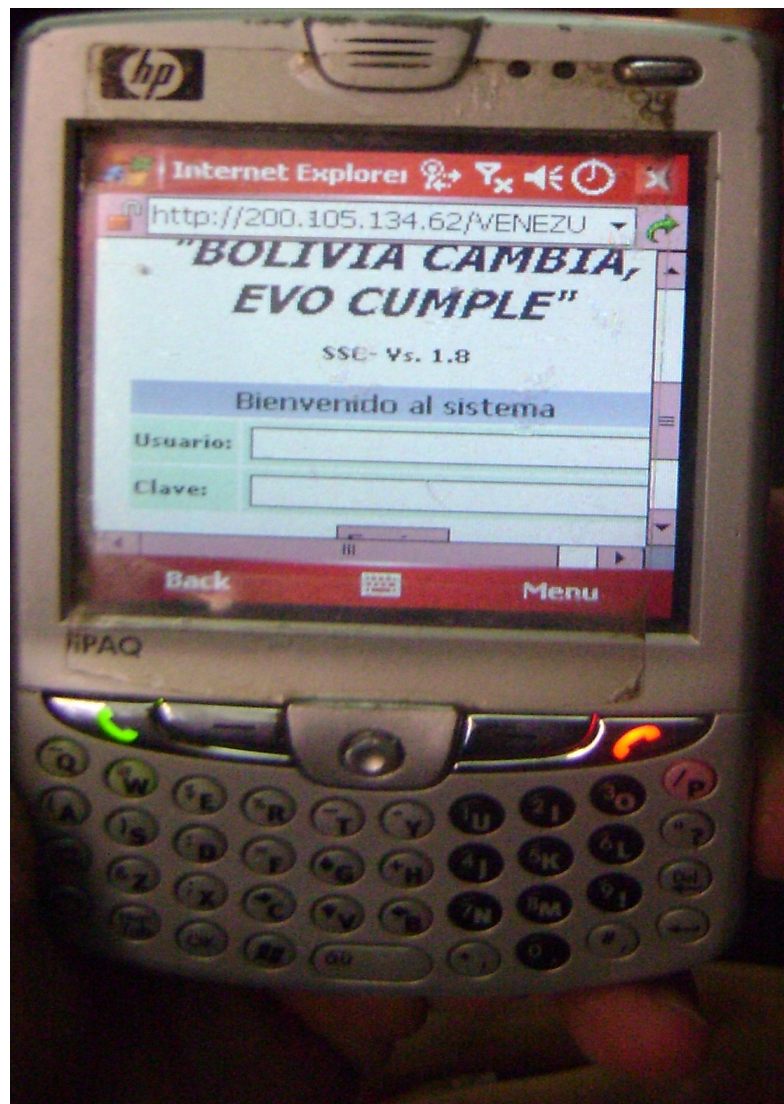

b) Diseño del Sistema de Información Geográfica para la Fundación DVS-ALBA.

Diseño e Implementación de la Base de Datos Geoespacial del SIG:

Selección del software a utilizar (gvSIG).

Definición de la estructura de datos de la Base de Datos Geoespacial del SIG: Organización de datos, temáticas a utilizar, datos tabulares, documentación, escalas de trabajo, tipo de almacenamiento, formatos, sistema de coordenadas, simbolizaciones, permisos de usos para los operadores y usuarios (lectura, escritura, generación, etc.)

Transferencia de datos de Software propietario a software libre.

Formatos de salidas de datos, diseños predefinidos o personalizados de impresión de mapas.

Conectividad con otros datos tabulares.

Establecimiento de normas y controles de calidad de datos.

Documentación del contenido de la Base de Datos Geoespacial del SIG.

CASO DE ESTUDIO

Control y Seguimiento

La Unidad Técnica para el desarrollo de sus actividades presenta la siguiente estructura organizacional

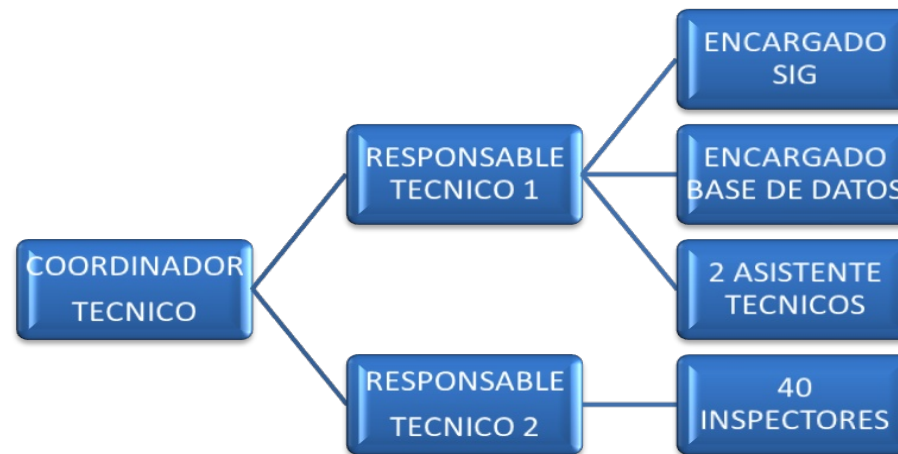

gvSIG:SIGEVO.gvp

Archivo Ver Capa Ventana Tabla Vista Ayuda Red

Vista: BASE

- Default
- ruta_018.shp
- Default
- ruta_017.shp
- Default
- ruta_016.shp
- Default
- ruta_015.shp
- Default
- ruta_014.shp
- Default
- ruta_013.shp
- Default
- ruta_012.shp
- Default
- ruta_011.shp
- Default
- ruta_010.shp
- Default
- ruta_009.shp
- Default
- ruta_008.shp
- Default
- ruta_006.shp
- Default
- ruta_005.shp
- Default
- ruta_004.shp
- Default
- ruta_003.shp
- Default
- ruta_002.shp
- Default
- ruta_001.shp
- Default
- final_bolivia_28dejulio_2009_.shp
- Default
- humadales.shp
- Default
- limite-nacional.shp
- Default
- pueblos_indigenas_geo.shp
- vias_secundarias.shp
- vias_ferreas.shp
- rios_mayores.shp
- red_fundamental.shp
- limite_municipal_2004.shp

Error: java.lang.NullPointerException

1:48 Metros X = -68,17

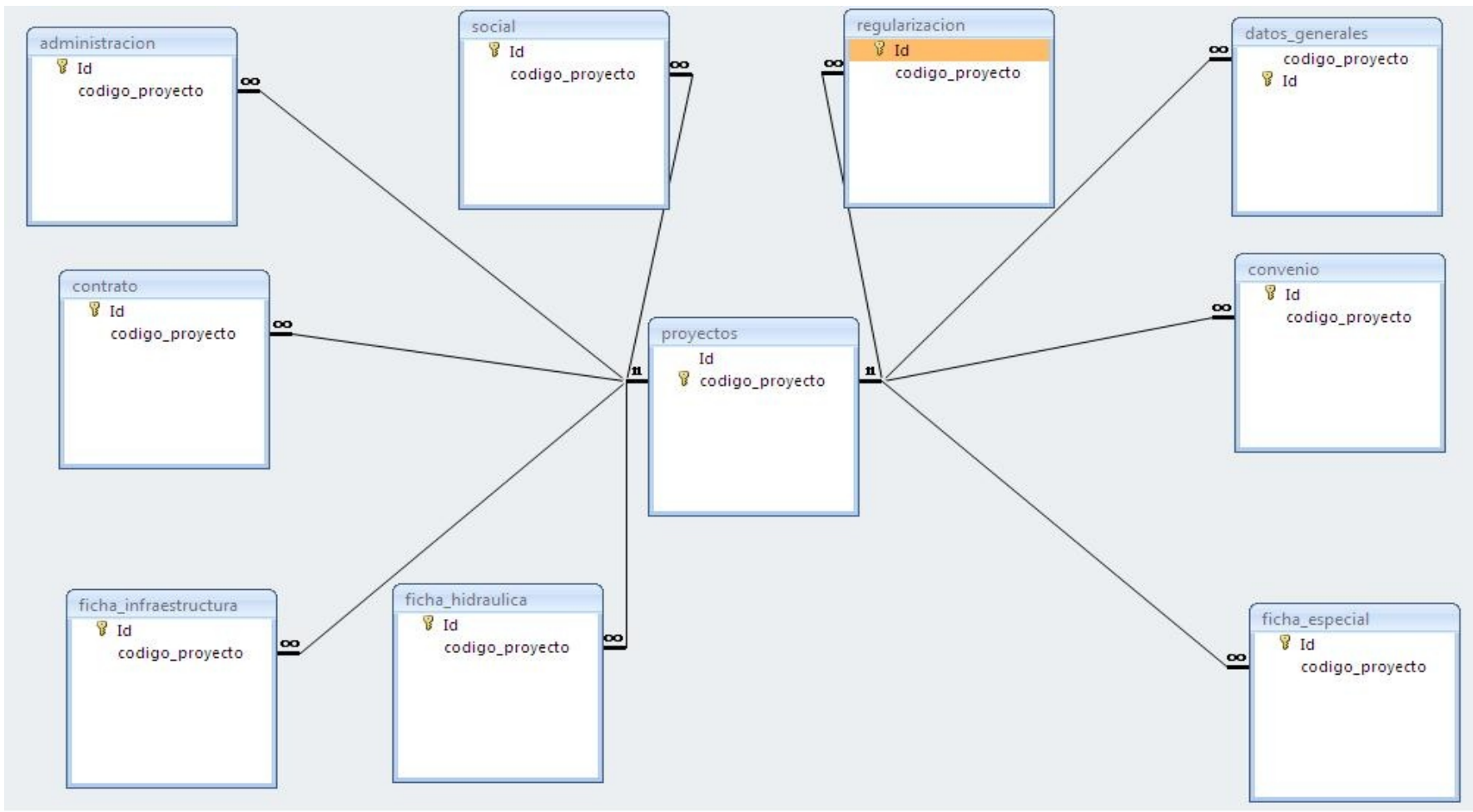

PROGRAMA NACIONAL "BOLIVIA CAMBIA, EVO CUMPLE"

VERSION SSC-1.5

Bienvenido al sistema

Inspector:

Clave:

Enviar

©JC



PROGRAMA "BOLIVIA CAMBIA, EVO CUMPLE"



BASE DE DATOS

- INICIO
- REGISTRO PROY. MUNICIPAL / ORG.SOCIALES
- REGISTRO PROYECTOS FF.AA.
- REPORTES ORG. SOCIALES
- REPORTES FF.AA.
- EXPORTAR INFORMACIÓN
- SALIR DEL SISTEMA

Ingresando Datos al Sistema Usuario:

jc

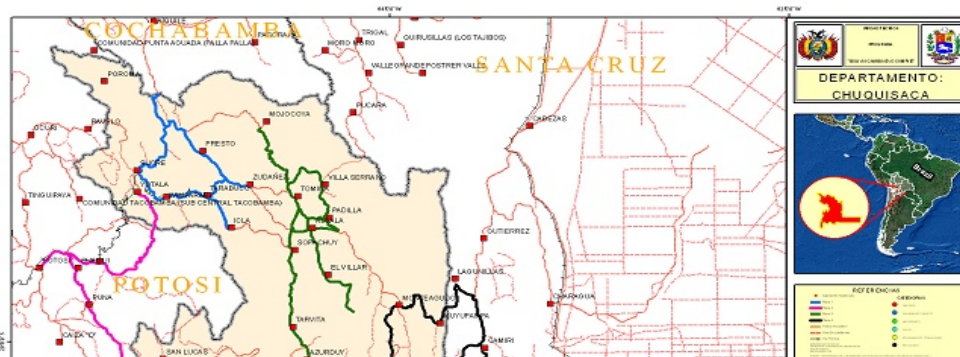



PROGRAMA "BOLIVIA CAMBIA, EVO CUMPLE"



BASE DE DATOS

- INICIO
- REGISTRO PROY. MUNICIPAL / ORG. SOCIALES
- REGISTRO PROYECTOS FF.AA.
- REPORTES ORG. SOCIALES
- REPORTES FF.AA.
- EXPORTAR INFORMACIÓN
- SALIR DEL SISTEMA

SISTEMA DE CONTROL Y SEGUIMIENTO AL PROGRAMA NACIONAL

PROYECTOS APROBADOS: ↕

BUSCAR PROYECTO:

CODIGO	NOMBRE DEL PROYECTO	INGRESO A BASE DE DATOS			
		DATOS GENERALES	DATOS TÉCNICOS	FOTOS DE PLANOS	FOTOS INSPECCIÓN
00060	EQUIPAMIENTO PUESTO DE SALUD				
00061	PUESTO DE SALUD PUNAMAYU				
00062	ESCUELA ICHUPAMPA				
00063	SISTEMA DE AGUA POTABLE TOMINA LA CHICA				
00064	SISTEMA DE AGUA POTABLE RODEO				



PROGRAMA "BOLIVIA CAMBIA, EVO CUMPLE"



BASE DE DATOS

- INICIO
- REGISTRO PROY. MUNICIPAL / ORG.SOCIALES
- REGISTRO PROYECTOS FF.AA.
- REPORTES ORG. SOCIALES
- REPORTES FF.AA.
- EXPORTAR INFORMACIÓN
- SALIR DEL SISTEMA

FICHA GENERAL DE INSPECCIÓN DE PROYECTOS

DEPARTAMENTO:	CHUQUISACA	PROVINCIA:	TOMINA
MUNICIPIO:	TOMINA		
MODALIDAD ADMINISTRATIVA DE PROYECTO:	CONVENIO		
LLENADO DE FORMULARIO			
MUNICIPIO LUGAR:		MEDIOS DE TRANSPORTE:	
MUNICIPIO, ORGANIZACION Y/O EMPRESA:	ALCALDIA	UBICACION COMUNIDAD:	
ZONA (UTM):			
COORDENADAS (X) UTM:	E	COORDENADAS (Y) UTM:	N
NOMBRE DEL PROYECTO	AMPLIACIÓN Y MEJORAMIENTO DE SISTEMA DE ALCANTARILLADO SANITARIO TOMINA		
DISTANCIA CON CAP. DEPTO	TIEMPO: -->	DISTANCIA CON CAP. MUNIC.	TIEMPO:
RESPONSABLE TÉCNICO MUNICIPAL:		SUPERVISOR:	
RESIDENTE DE OBRA:		FISCAL:	
EMPLEOS DIRECTOS:	0	EMPLEOS INDIRECTOS:	0
CATEGORIA:	SANEAMIENTO BÁSICO		
LIBRO DE ORDENES:		PLANOS DE PROYECTO:	
SEGURIDAD INDUSTRIAL			
EQUIPO BASICO DE PROTECCION:		CAMPAMENTO:	

<http://200.105.134.62/VENEZUELA/index.php>

<http://www.evocumple.com/base1.php>

USO DEL GVSIG

3 2 1 2 3 4 5 6 7 8 9 10 11 12 13 14 15 16 17

Pantalla completa

VISTAS	CAPAS DE INFORMACION
DATOS BASICOS	<ul style="list-style-type: none"> Proyectos (Por categoría, modalidad) Rutas designadas (tipo de vía, longitud) Capitales municipales.
MODELO POLITICO-POLITICO ADMINISTRATIVO	<ul style="list-style-type: none"> Límite Nacional Límite Departamental Límite Municipal Áreas Urbanas
MODELO SOCIODEMOGRAFICO	<ul style="list-style-type: none"> Vías camineras principales y secundarias Vías Férreas Densidad Poblacional Centros Poblados
MODELO FISICO NATURAL	<ul style="list-style-type: none"> Fisiografía Geomorfología Uso del Suelo Vegetación Isotermas Isoyetas Zonas Ecológicas
MODELOS CASOS ESPECIALES	<ul style="list-style-type: none"> Circunscripciones Electorales Índice de Desarrollo Humano Migración Áreas Protegidas Reservas Forestales Tierras comunitarias de Origen Pueblos Indígenas

Fuente: Elaboración Propia

3.2 Uso de gvSIG en el Proyecto:

Gestor de proyectos

Tipos de documentos

Vista Tabla Mapa Publicación

Vista

BASE
POLITICO-ADMINISTRATIVO
FISICO-NATURAL
SOCIO-DEMOGRAFICO
CASOS ESPECIALES

Nuevo
Abrir
Renombrar
Borrar
Propiedades

Propiedades de la sesión

Nombre de la sesión: SIGEVO.gvp
Guardado en: D:\SIGEVO\SIGEVO.gvp
Fecha de creación: 31-ago-2009

Propiedades

The screenshot displays the gvSIG-SIGEVO.gvp application window. The main map area shows a geographical map of Bolívar, Venezuela, with various layers overlaid, including roads, rivers, and administrative boundaries. A dialog box titled 'Añadir capa' (Add layer) is open, showing the process of adding a new layer from a database. The dialog has tabs for 'Archivo', 'GeoBD', 'Georreferenciar', 'Anotación', 'WMS', 'WCS', 'ArcIMS', and 'WFS'. Under the 'GeoBD' tab, the 'Elija conexión' (Choose connection) dropdown is set to '[C:] sigevo (mySQL JDBC Driver)'. Below this, a list of tables is shown, with 'evocumple' selected. To the right of the table list, several fields are checked, including 'id_proyecto [INTEGER]', 'codigo_proyecto [VARCHAR]', 'nombre_dep [VARCHAR]', 'provincia_dep [VARCHAR]', 'municipio_dep [VARCHAR]', 'tipo_proyecto [VARCHAR]', and 'cod_dep [VARCHAR]'. The 'Especificación de la capa' (Layer specification) section shows the layer name as 'evocumple', the projection as 'EPSG:23030', and the 'Campo con ID' (Field with ID) as 'id_proyecto'. The 'Campo geométrico' (Geometric field) is also set to 'id_proyecto'. There are checkboxes for 'Restricción SQL' and 'Zona de interés', and a 'Capturar vista' (Capture view) button. At the bottom of the dialog are 'Aceptar' (Accept) and 'Cancelar' (Cancel) buttons. The application's taskbar at the bottom shows the system tray with the time 12:05 p.m. and the date 11/47. The status bar at the bottom right shows the scale 1:47, the projection 'Metros', and the coordinates X=-73,01 and Y=-9,67.

HERRAMIENTA DE ANALISIS Y PLANIFICACION

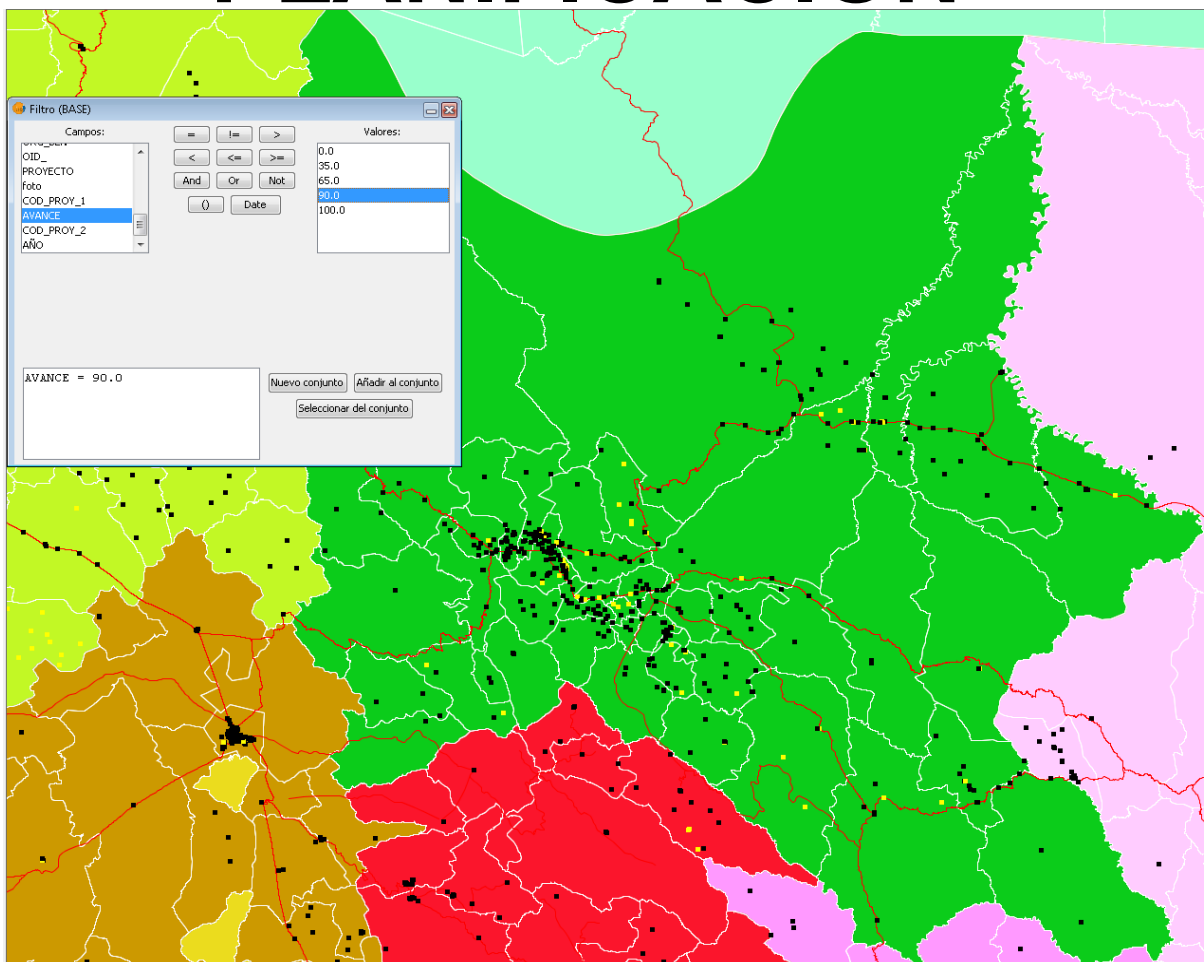

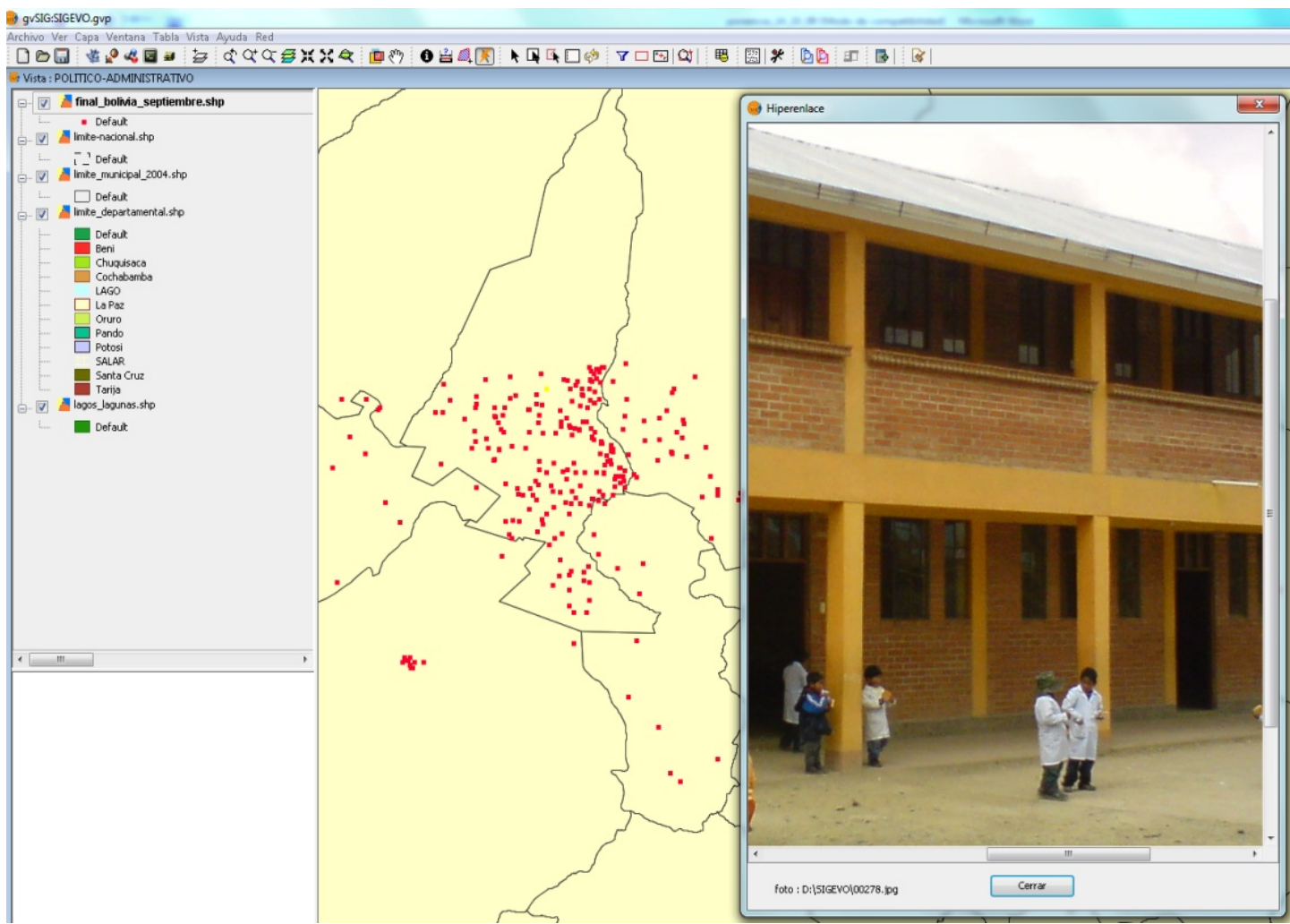

OTRAS APLICACIONES

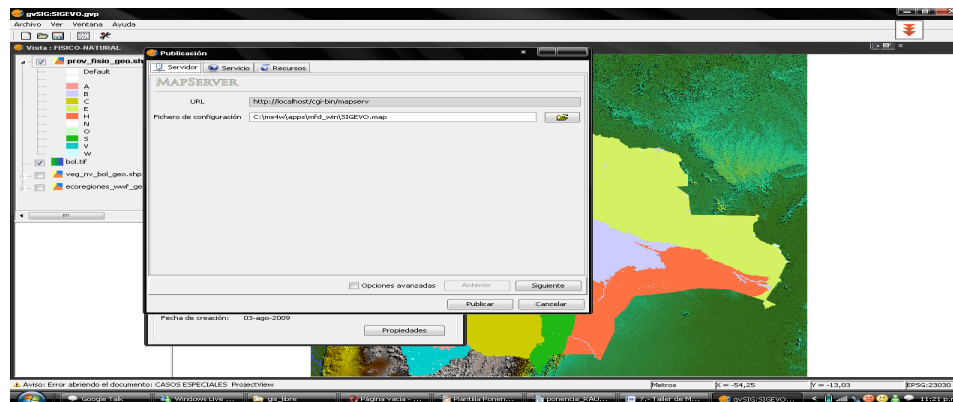
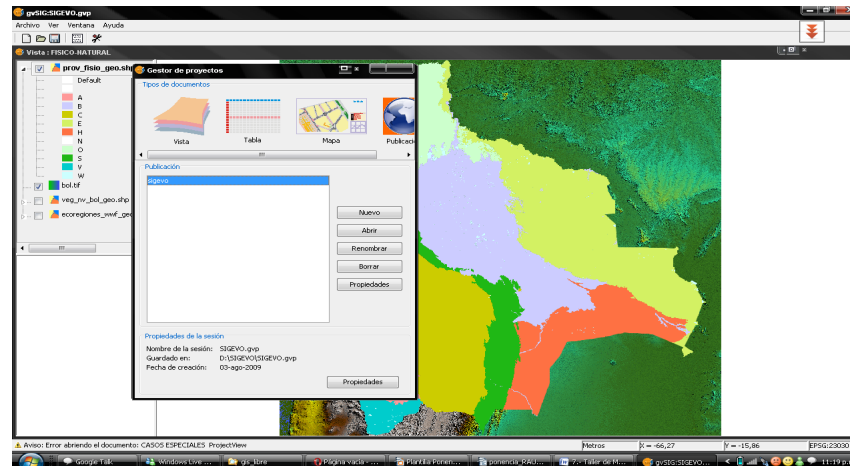

MAPSERVER

Programa Evo Cumple - Opera

Archivo Editar Ver Marcadores Widgets Herramientas Ayuda

Descargas Programa Evo Cumple CONTROL Y SEGUIMIEN... ENTEL S.A. - Bienvenido Gmail - Recibidos - rafem... Página vacía

http://www.evocumple.com/base1.php

PROGRAMA EVO CUMPLE

FUNDACION DVS-ALBA MAPSERVER - GIS SISTEMA DE REPORTES INICIO

BASE
PROYECTOS
PROYECTOS1
POLITICO ADMINISTRATIVO
FISICO-NATURAL
SOCIO DEMOGRAFICO
ESPECIALES

- Proy_deporte
- Proy_saneamientobasi
- Proy_salud
- Proy_microriego
- Proy_infraestructura
- Proy_ffaa
- Proy equipamiento
- Proy_educacion
- Beni
- Chuquisaca
- Cochabamba
- La Paz
- LAGO
- Oruro
- Pando
- Potosi

11:24 p.m.

CONCLUSIONES

Cumple con los requerimientos y líneas del ejecutivo en cuanto a la utilización de software libre con estándares abiertos, que facilita y permite que pueda ser adaptado a las necesidades de los Sistemas de Control y Seguimiento, por ser libre permite una mayor utilización del sistema por parte del personal que trabaja en el seguimiento y control de proyectos (se masifica el uso de los Sistemas de Información Geográfica), reducción de costos .

CONCLUSIONES

Ha permitido tener la información organizada se facilita el acceso y adquisición de la misma por parte de los usuarios y autoridades ejecutivas, esto reduce considerablemente el tiempo de inspección que se utiliza en la búsqueda de información inicial en un período que puede ser mayor de tres meses a solo 2 o 3 semanas, para obtener el grueso de la misma, posteriormente el uso del SIG por parte de los proyectos permitirá realizar la interrelación de variables que permitan facilitar la toma de decisiones.

gracias!!