

Intendencia de Montevideo

Servicio de Geomática

Accediendo a la Información Geográfica

FORMAS DE ACCESO:

- Datos Abiertos
- Sistema de Información Geográfica (MonteviMap)
- Cartografía en Google Earth
- Servicios WMS
- Metadatos y catálogo CSW
- MonteviMap Mobile
- Servicios REST

Datos Abiertos

- Permite la descarga de datos en formato shapefile.

<http://www.montevideo.gub.uy/institucional/datos-abiertos/introduccion>

Sistema de Información Geográfica MonteviMap

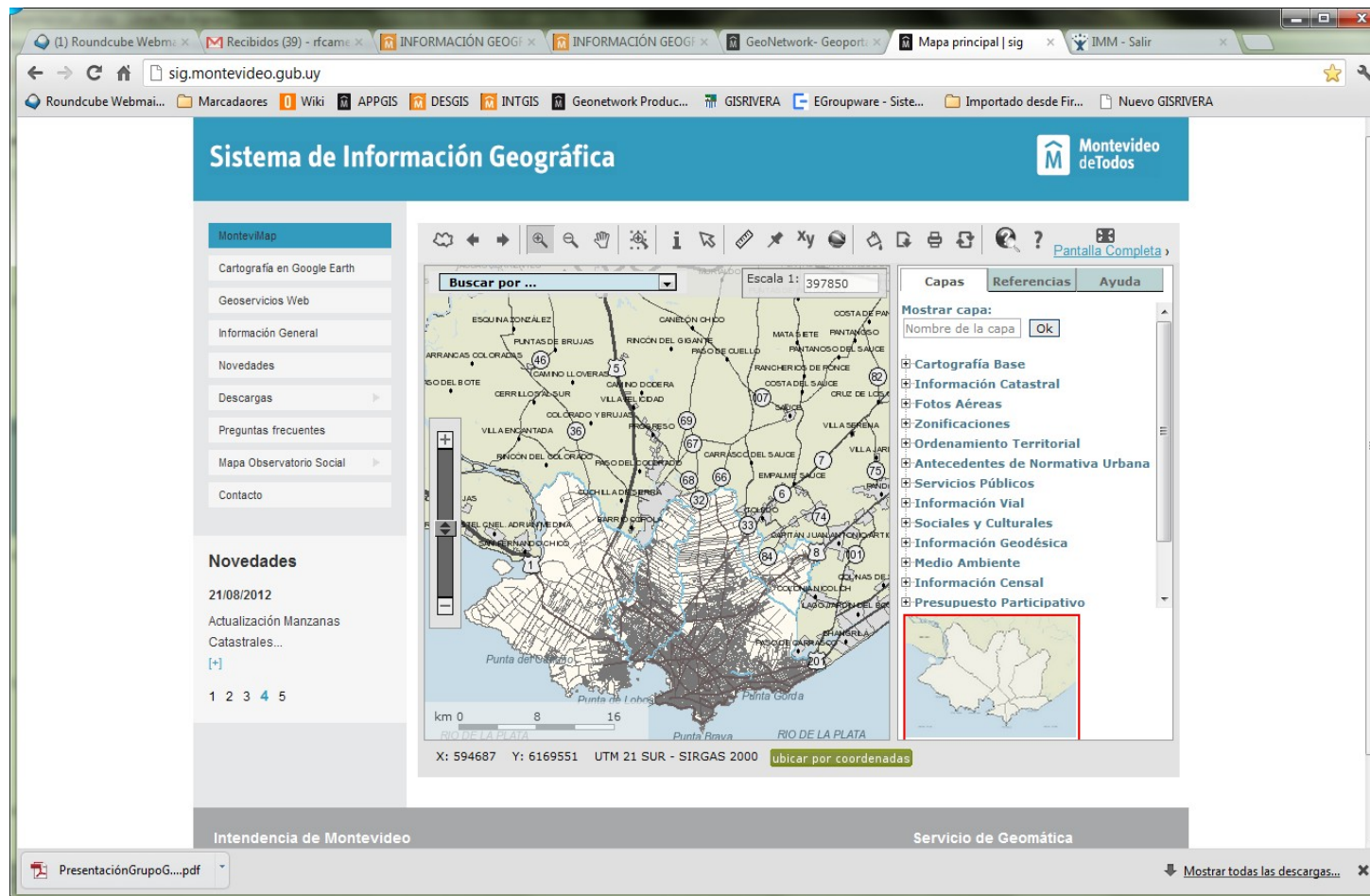

<http://sig.montevideo.gub.uy/>

Visualización de Cartografía en Google Earth

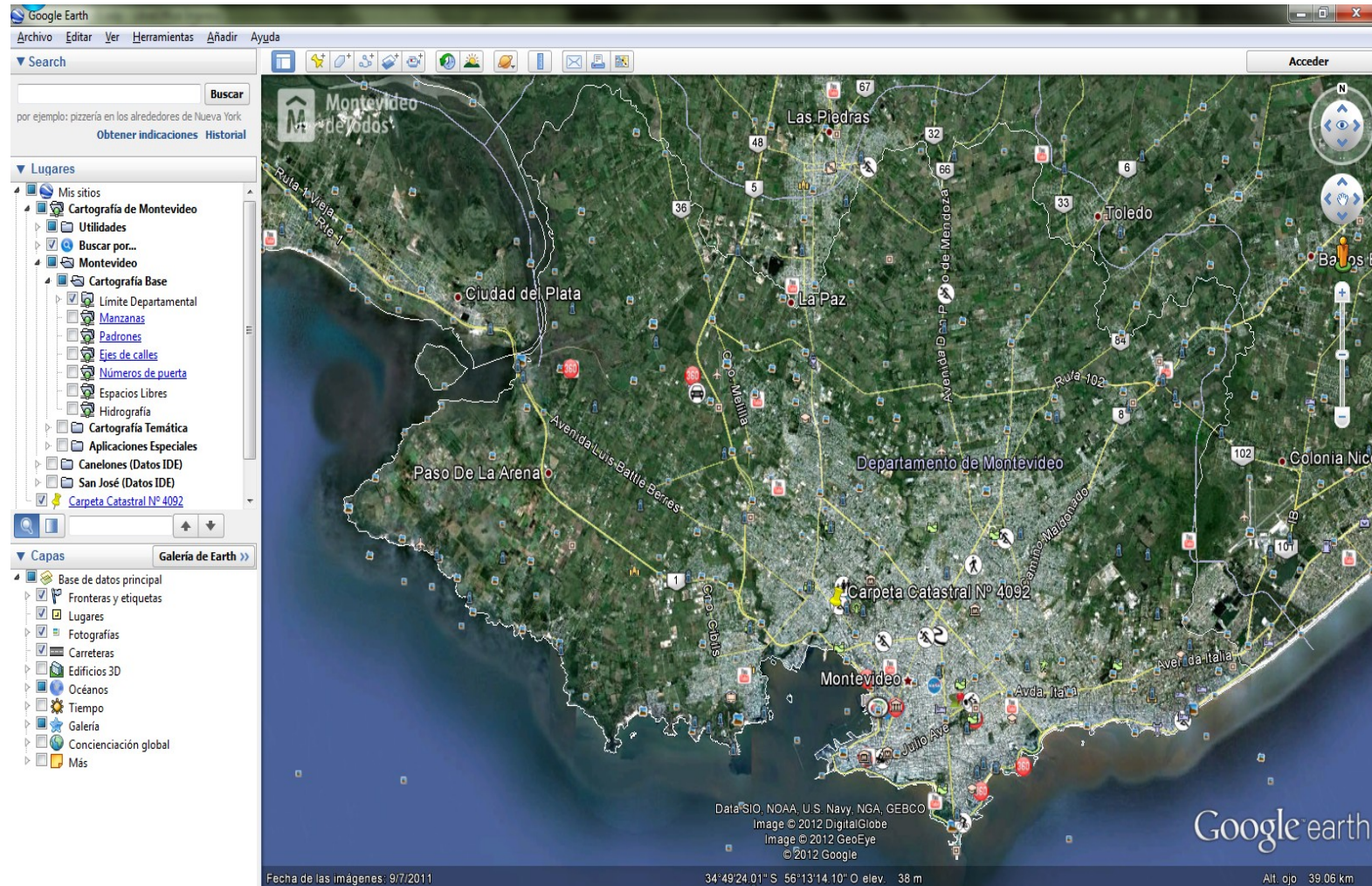

<http://sig.montevideo.gub.uy/content/cartografia-de-montevideo-en-google-earth>

Acceso a servicio WMS

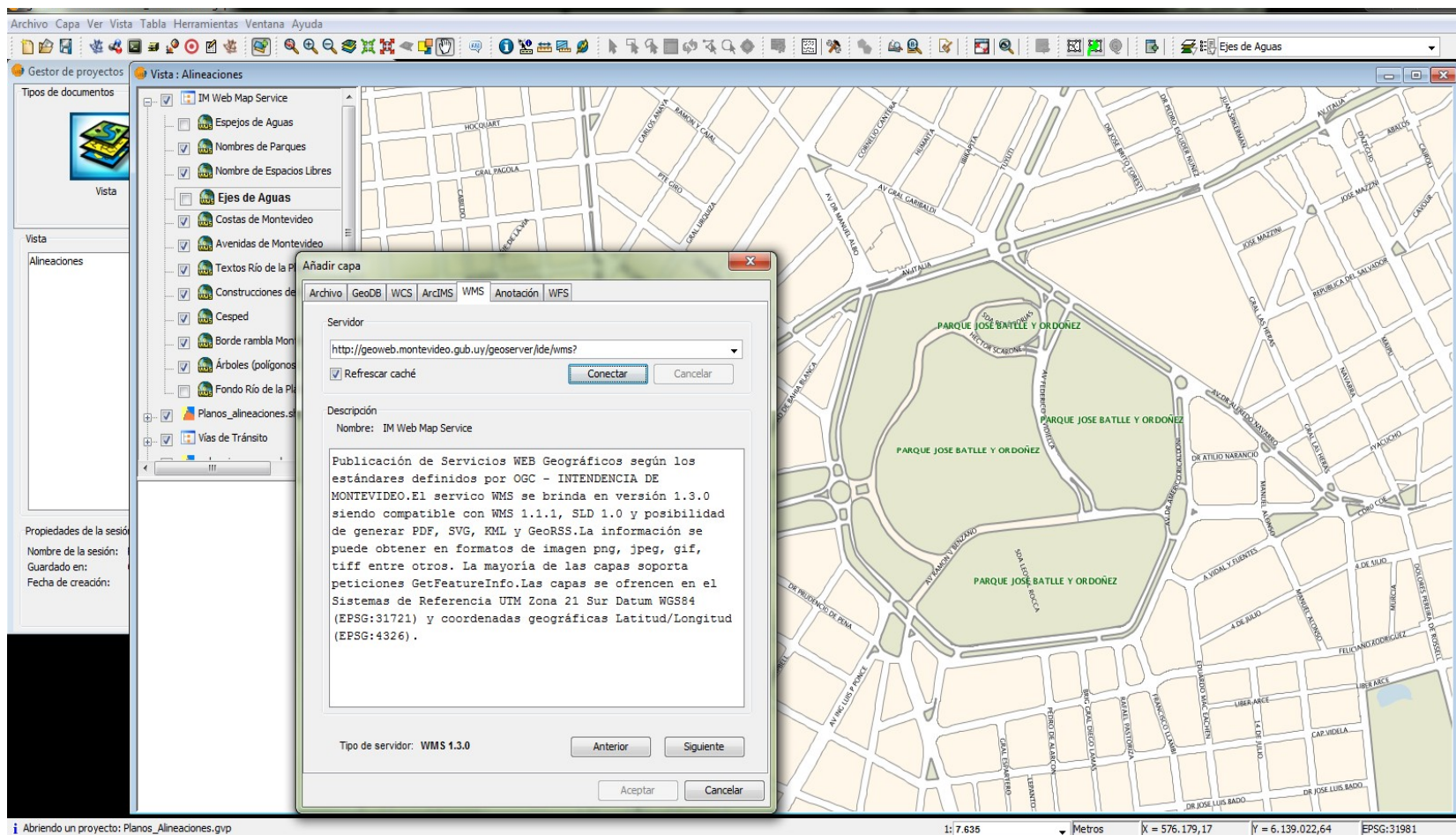

Publicación de Servicios WEB Geográficos según los estándares definidos por OGC - INTENDENCIA DE MONTEVIDEO. El servicio WMS se brinda en versión 1.3.0 siendo compatible con WMS 1.1.1, SLD 1.0 y posibilidad de generar PDF, SVG, RML y GeoRSS. La información se puede obtener en formatos de imagen png, jpeg, gif, tiff entre otros. La mayoría de las capas soporta peticiones GetFeatureInfo. Las capas se ofrecen en el Sistemas de Referencia UTM Zona 21 Sur Datum WGS84 (EPSG:31721) y coordenadas geográficas Latitud/Longitud (EPSG:4326).

The "Tipo de servidor" (Server type) is set to "WMS 1.3.0". The dialog box also includes "Aceptar" (Accept) and "Cancelar" (Cancel) buttons.

<http://geoweb.montevideo.gub.uy/geoserver/ide/wms?>

Disponibilidad de Metadatos en ISO 19139

- Servicio de catálogo CSW
 - Consiste en un buscador de datos geográficos
 - Estándar definido por OGC (*Open Geospatial Consortium*)
 - Integrable a otros servicios de catálogo

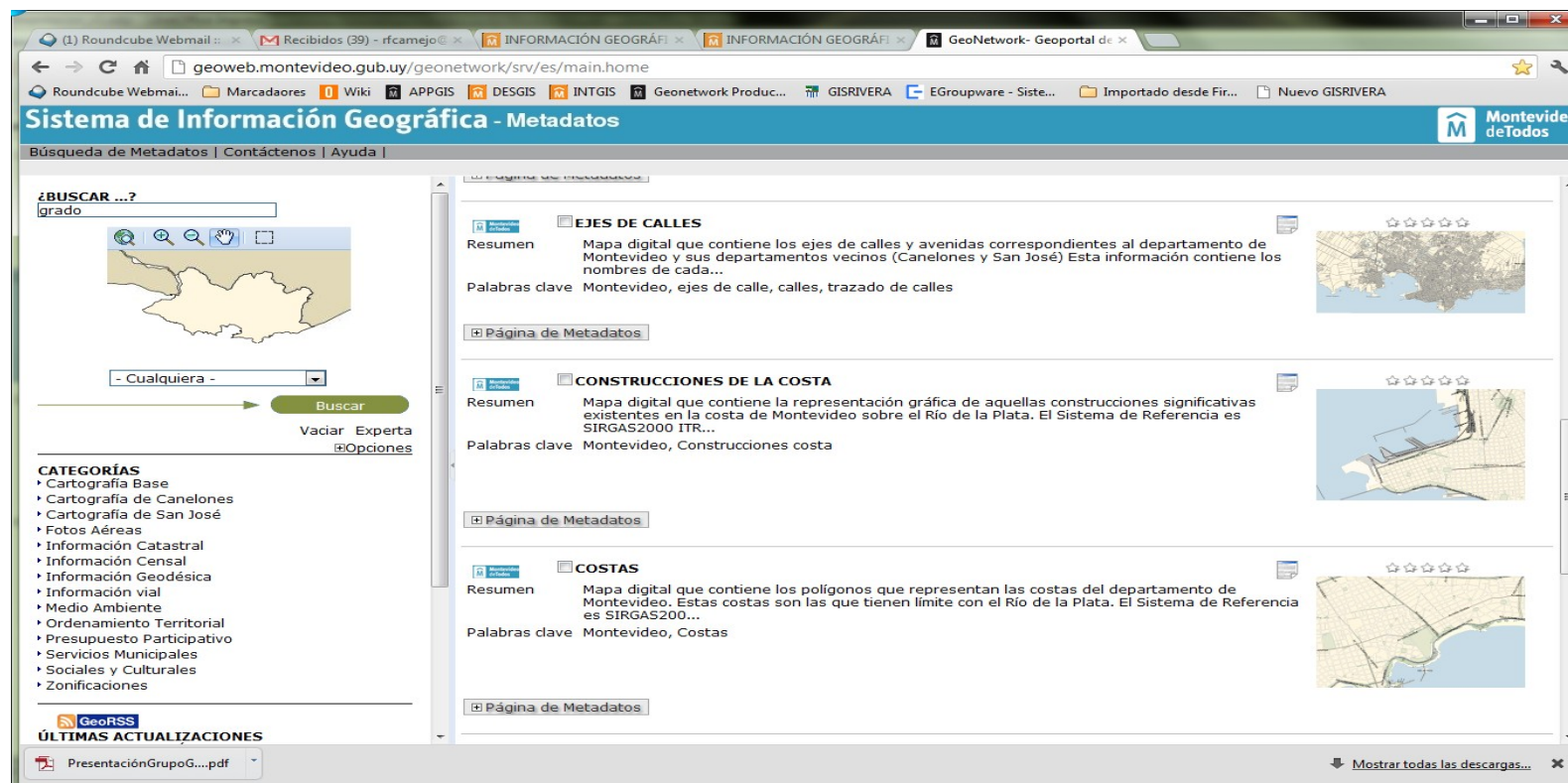

<http://geoweb.montevideo.gub.uy/geonetwork/srv/es/main.home>

Una demostración...

<http://sig.montevideo.gub.uy/>

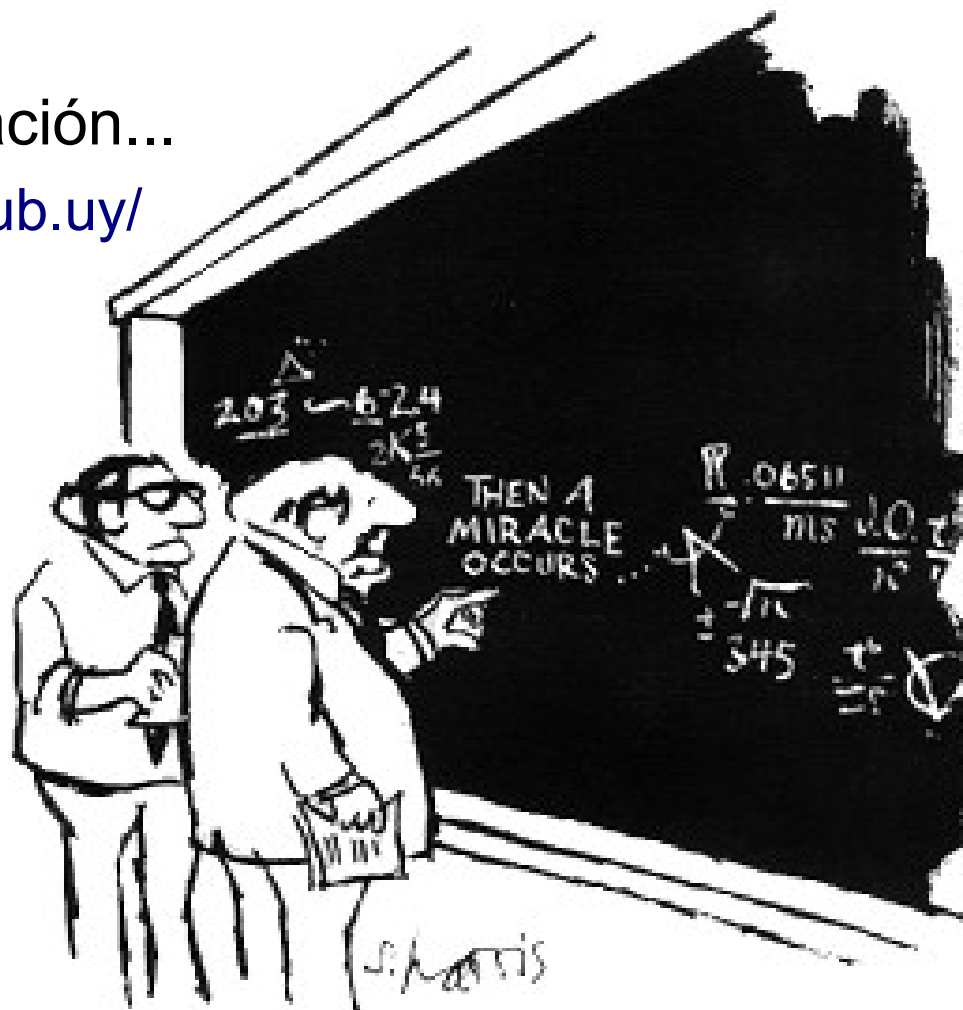

"I think you should be more explicit here in step two."

PRÓXIMAMENTE

MonteviMap Mobile

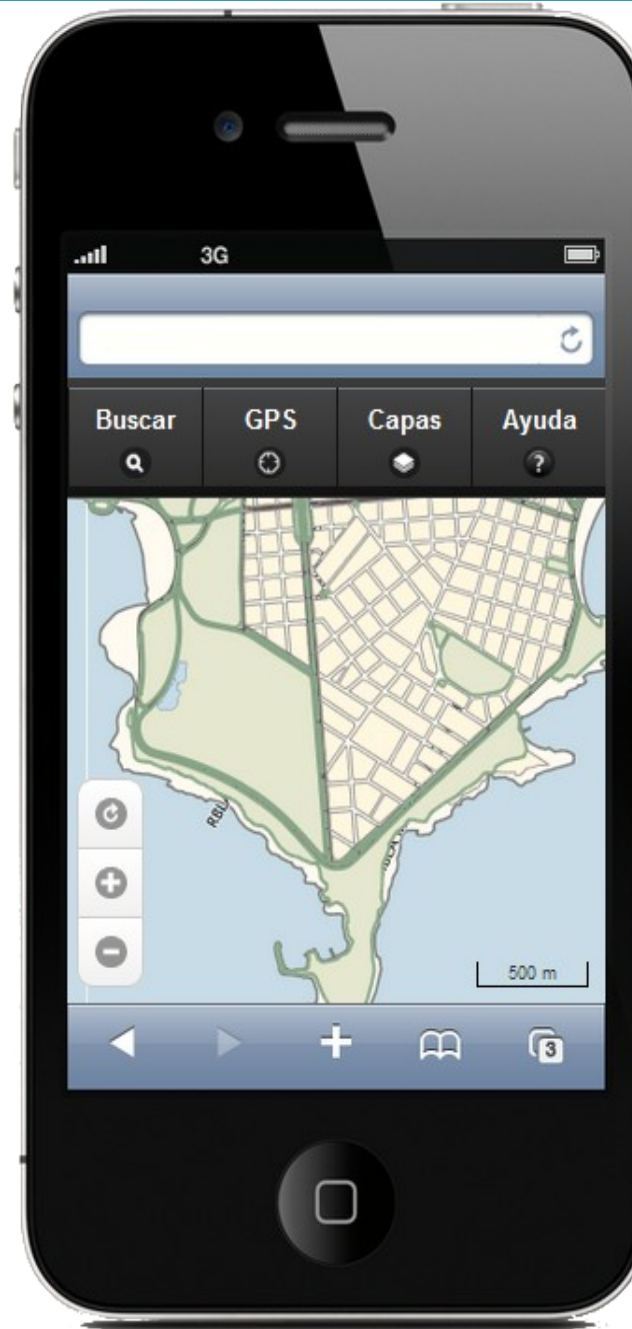

PRÓXIMAMENTE

Servicio de respuesta con protocolo REST

- Recurso que permite ser consumido por aplicaciones de terceros
- Sugerencia de nombre de calle
- Sugerencia de cruce de calle
- Ubicación de cruce de calles
- ...

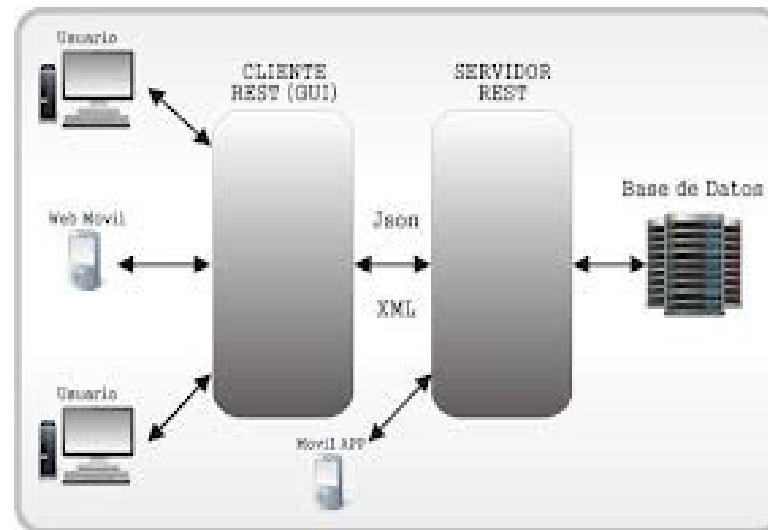

Muchas Gracias !!!

Victoria Álvarez
victoria.alvarez@imm.gub.uy

Richard Camejo
richard.camejo@imm.gub.uy

